

COMMUNE DE LOMIE
PLAN D'OCCUPATION DES SOLS DU PERIMETRE URBAIN :
LA VISION A COURT TERME

AFFECTATION DU SOL

- UA1 Pôle administratif central
- U1 Secteur tertiaire, tissu urbain dense
- U2 Habitat planifié à densifier
- U3 Habitat mixte
- U4 Zone à densifier
- UI1 Emprise actuelle de la scierie
- UI2 Zone d'extension industrielle
- Limite du CIBLO

Zones urbaines

- 1AU Secteur urbanisable immédiatement
- 2AU Secteur urbanisable à long terme

Zones à urbaniser

- Na Zone naturelle à vocation agricole
- Nc Parc urbain à créer

Zones naturelles

- Nc Aménagement paysager
- ND Bas fond: sites à risques - zone non aedificandi (ZNA)
- Etang

Secteurs particuliers

- Sp2 Plate-forme d'échanges
- Sp3 Réserve foncière - Zone d'aménagement différé

VOIRIE PROJETEE ET VOIRIE EXISTANTE A AMENAGER

- Voie de contournement à créer
- Voie primaire à créer
- Nouvelle boucle urbaine (Programme de la boucle minière du Dja «PADI-Dja»)
- Voie principale existante à aménager
- Voie secondaire à créer
- Voie existante à aménager en voie secondaire
- Voie secondaire à aménager
- Voie principale existante
- Voie secondaire existante
- Voie tertiaire existante
- Nœud d'échanges à aménager
- Courbes de niveau
- Cours d'eau
- Rivière y/c servitude Emprise de 100 m
- Périmètre urbain
- Point limite

N° POINT	X	Y
1	347485	350638
2	347439	350712
3	347336	350730
4	346925	350208
5	346794	350187
6	346188	351818
7	345698	351525
8	345698	351118
9	345499	349924
10	345384	349420
11	345502	348978
12	345887	347958
13	346205	347442
14	346799	347321
15	346920	347192
16	348009	347069
17	348678	347010
18	348172	347164
19	348288	347417
20	349218	347929
21	349740	347924
22	349991	348012
23	350518	348548
24	350924	348930
25	350510	350098
26	349199	350988
27	348939	350473
28	348575	351133

CENTRALITES

- Centralité à réaménager
- Centralité principale à renforcer
- Nouvelle centralité à créer
- Centralité d'équilibre

EQUIPEMENTS EXISTANTS

Equipements administratifs

- Mairie
- Chefferie

Equipements sanitaires

- Hôpital de district
- Centre de santé

Equipements sécuritaires

- Brigade de gendarmerie
- Commissariat spécial
- Poste forestier
- Prison secondaire

Equipements culturels et culturels

- Musée, place des fêtes, foyer communautaire
- Eglise, mosquée

Equipements scolaires

- Ecole primaire
- Collège/lycée

Equipements sportifs

- Terrain de football
- Stade Municipal

EQUIPEMENTS PROJETES

- Complexe de police
- Tribunal
- Centre d'état civil
- Centre social d'écoute
- Nouveau hôtel de ville
- Gare routière
- Marché tertiaire
- Foyer communautaire
- Centre d'hébergement environ 1ha
- Points de collecte déchets ménagers

Echelle : 1 / 10 000
SCET TUNISIE INTEGC

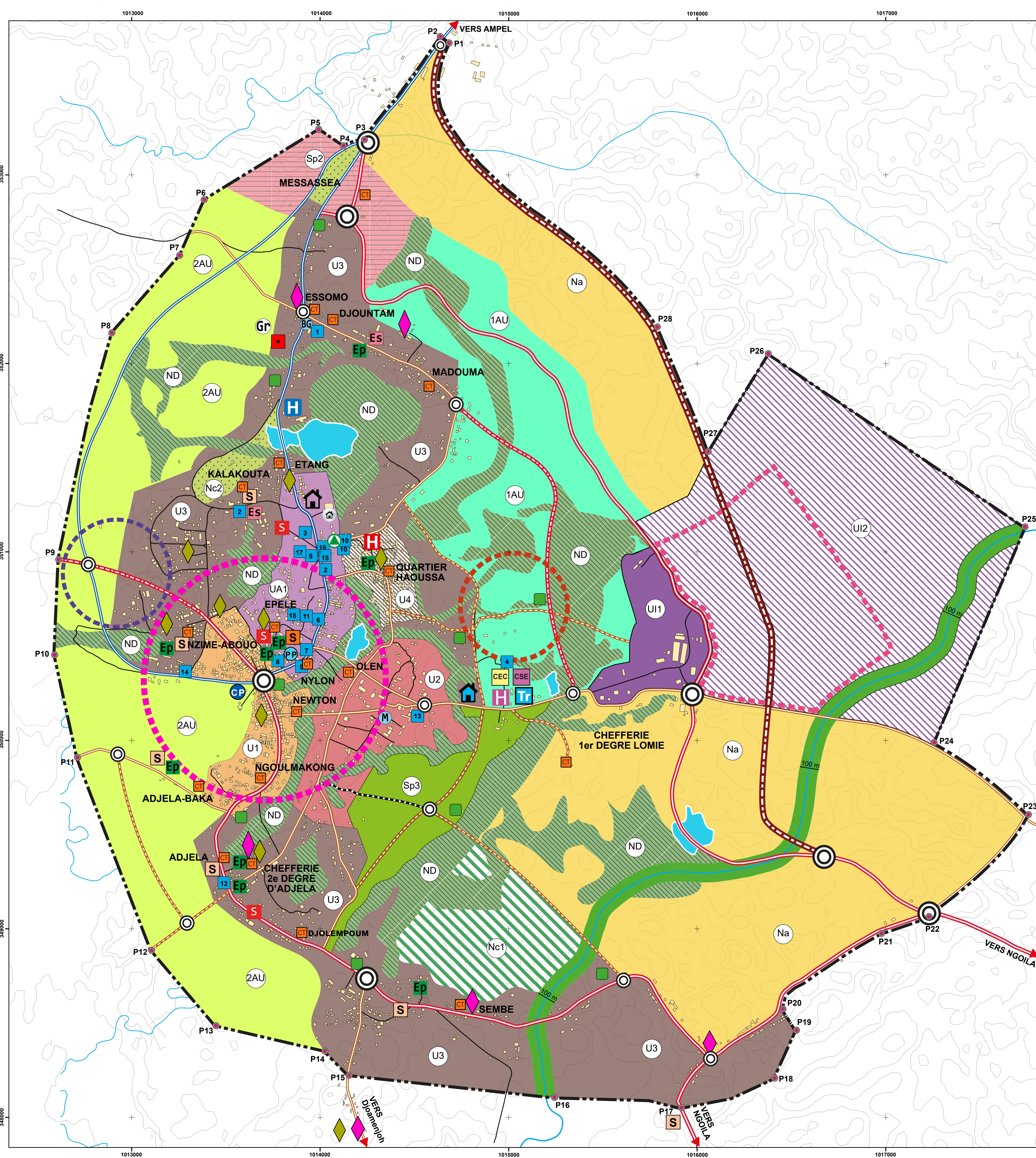

COMMUNE DE LOMIE
PLAN D'OCCUPATION DES SOLS DU PERIMETRE URBAIN

AFFECTATION DU SOL

- UA1 Pôle administratif central
- U1 Secteur tertiaire, tissu urbain dense
- U2 Habitat planifié à densifier
- U3 Habitat mixte
- U4 Zone à densifier
- UI1 Emprise actuelle de la scierie
- UI2 Zone d'extension industrielle
- Limite du CIBLO

Zones urbaines

- 1AU Secteur urbanisable immédiatement
- 2AU Secteur urbanisable à long terme

Zones à urbaniser

- Na Zone naturelle à vocation agricole
- Nc Parc urbain à créer

Zones naturelles

- Nc Aménagement paysager
- ND Bas fond: sites à risques - zone non aedificandi (ZNA)
- Etang

Secteurs particuliers

- Sp2 Plate-forme d'échanges
- Sp3 Réserve foncière - Zone d'aménagement différé

VOIRIE PROJETEE ET VOIRIE EXISTANTE A AMENAGER

- Voie de contournement à créer
- Voie primaire à créer
- Nouvelle boucle urbaine (Programme de la boucle minière du Dja «PADI-Dja»)
- Voie principale existante à aménager
- Voie secondaire à créer
- Voie existante à aménager en voie secondaire
- Voie secondaire à aménager
- Voie tertiaire existante
- Nœud d'échanges à aménager
- Courbes de niveau
- Cours d'eau
- Rivière y/c servitude Emprise de 100 m
- Périmètre urbain
- Point limite

N° POINT	X	Y
1	347485	350638
2	347439	350712
3	347336	350730
4	346925	350208
5	346794	350187
6	346188	351818
7	345698	351525
8	345698	351118
9	345499	349924
10	345384	349420
11	345502	348978
12	345887	347958
13	346205	347442
14	346799	347321
15	346920	347192
16	348009	347069
17	348678	347010
18	348172	347164
19	348288	347417
20	349218	347929
21	349740	347924
22	349991	348012
23	350518	348548
24	350924	348930
25	350510	350098
26	349199	350988
27	348939	350473
28	348575	351133

CENTRALITES

- Centralité principale à renforcer
- Nouvelle centralité à créer
- Centralité d'équilibre

EQUIPEMENTS EXISTANTS

Equipements administratifs

- Mairie
- Chefferie

Equipements sanitaires

- Hôpital de district
- Centre de santé

Equipements sécuritaires

- Brigade de gendarmerie
- Commissariat spécial
- Poste forestier
- Prison secondaire

Equipements culturels et culturels

- Musée, place des fêtes, foyer communautaire
- Eglise, mosquée

Equipements scolaires

- Ecole primaire
- Collège/lycée

Equipements sportifs

- Terrain de football
- Stade Municipal

EQUIPEMENTS PROJETES

- Complexe de police
- Tribunal
- Centre d'état civil
- Centre social d'écoute
- Nouveau hôtel de ville
- Gare routière
- Marché tertiaire
- Foyer communautaire
- Centre d'hébergement environ 1ha
- Points de collecte déchets ménagers

Echelle : 1 / 10 000
SCET TUNISIE INTEGC