

# SCHEMATISATION DE LA VISION

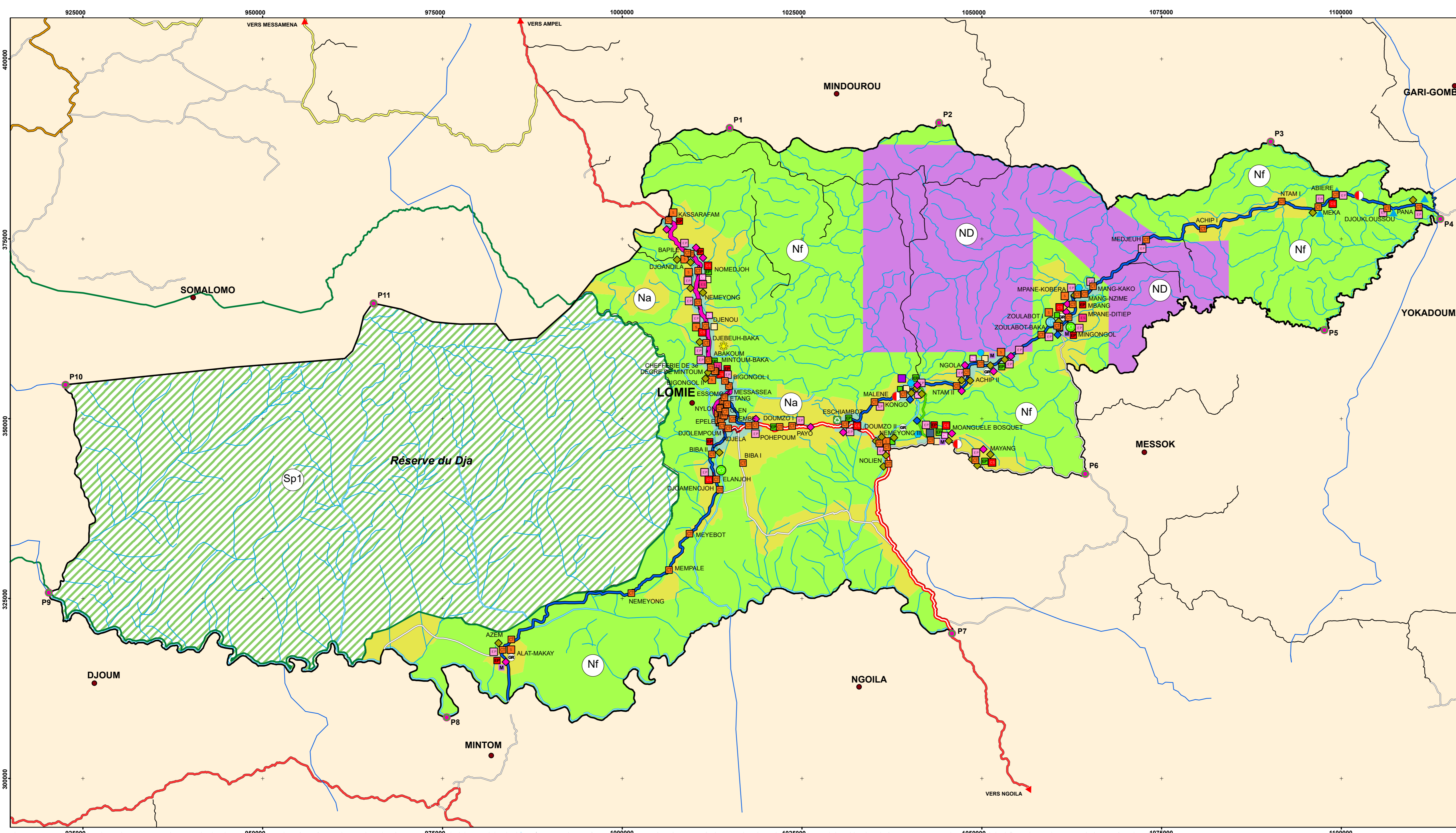

## COMMUNE DE LOMIE SCHEMATISATION DE LA VISION

**Voirie**

- Route réaménagée dans le cadre du programme d'aménagement et de développement intégrée de la boucle minière du Dja
- Route nationale à aménager
- Piste à améliorer
- Route nationale existante
- Route régionale existante
- Route départementale existante
- Route non bitumée existante
- Route forestière primaire existante

**Equipements administratifs et activités économiques**

- Mairie
- Chefferie

**Equipements sécuritaires**

- Brigade de gendarmerie
- Commissariat spécial
- Poste de contrôle forestier et de chasse
- Prison secondaire de Lomé

**Affectation du sol**

- Zone urbaine
- Zone urbanisable
- Zone forestière
- Réserve de faune du Dja (réserve de biosphère africaine, classée au patrimoine mondial de l'UNESCO)
- Zone agroforestière
- Zone des sites à risques

**Equipements projetés**

- Centre de santé
- FOSA (Formation Sanitaire)
- Ecole primaire
- Ecole maternelle
- Maison de jeunes
- Décharge contrôlée
- Décharge intermédiaire
- Gare routière
- Marché
- Petite zone d'activité artisanale
- Zone de services
- Zone minière
- Monophasé
- Site d'installation des panneaux solaires
- Château d'eau
- Point de captage

**Equipements existants**

**Equipements sanitaires**

- Hôpital de district
- Centre de santé

**Equipements scolaires**

- Enseignement secondaire
- Ecole primaire

**Equipements sportifs**

- Stade Municipal
- Terrain de football

**Equipements culturels et culturels**

- Eglise, mosquée, ...
- Musée, place des fêtes, foyer communautaire

**Tableau des Points**

| N° POINT | X         | Y       |
|----------|-----------|---------|
| P1       | 1 014 956 | 390 408 |
| P2       | 1 044 077 | 391 152 |
| P3       | 1 090 162 | 388 492 |
| P4       | 1 113 763 | 377 793 |
| P5       | 1 097 657 | 362 346 |
| P6       | 1 064 388 | 342 321 |
| P7       | 1 045 880 | 320 151 |
| P8       | 975 594   | 308 480 |
| P9       | 920 269   | 325 815 |
| P10      | 922 586   | 354 708 |
| P11      | 965 438   | 366 036 |

**Échelle: 1/300 000**  
**SCET INTTEG**  
 Tunisie  
 Coordinate System: WGS 1984 UTM Zone 32N  
 Projection: Transverse Mercator - Datum: WGS 1984 - Units: Meter  
 SOURCE: INCTRAVAUX/DETERPLAN

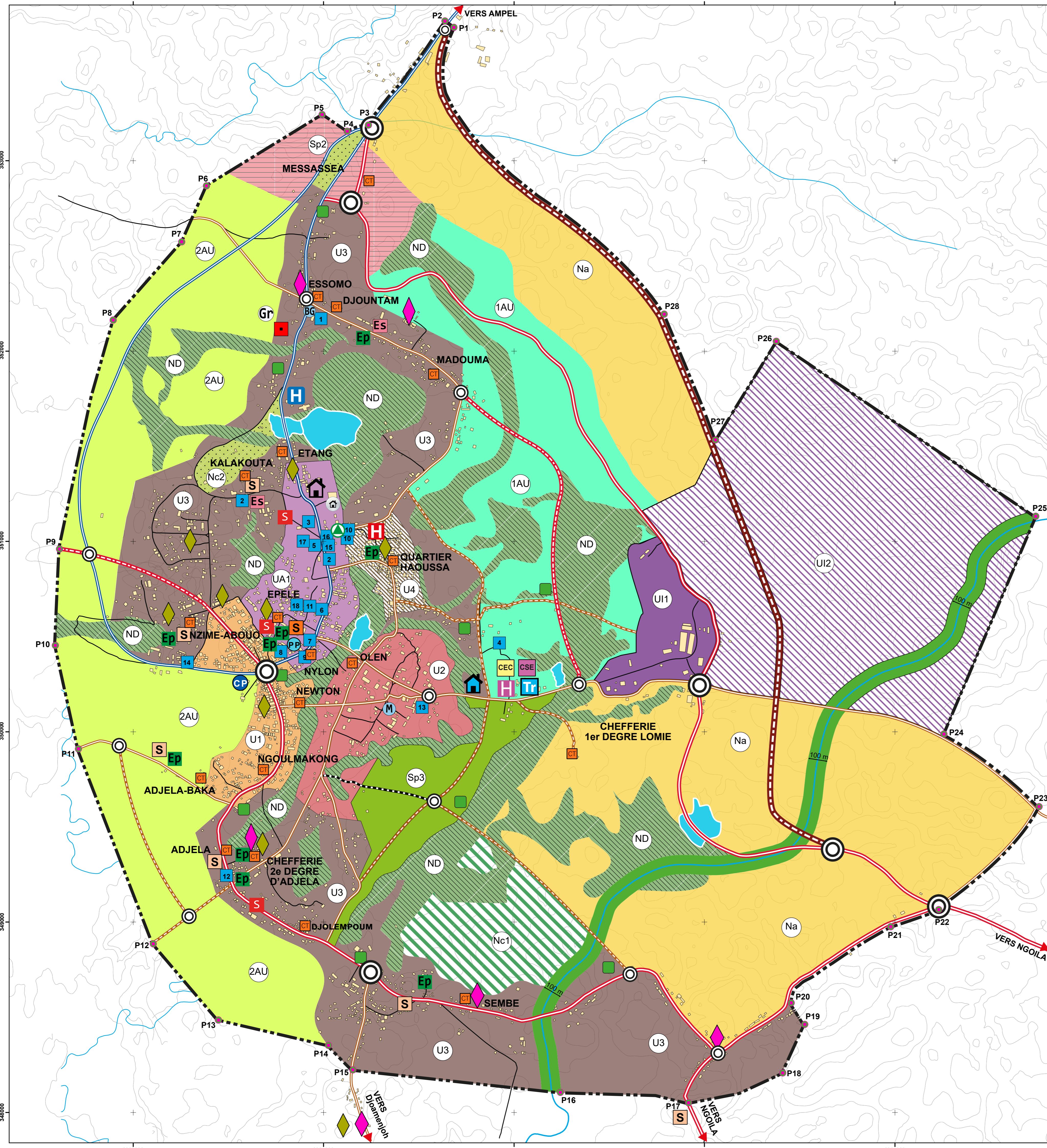

## SCHEMATISATION DE LA VISION A L'ECHELLE DE LA ZONE URBAINE DE LOMIE

**VOIRIE PROJETEE ET VOIRIE EXISTANTE A AMENAGER**

- Voie de contournement à créer
- Voie primaire à créer
- Nouvelle boucle urbaine (Programme de la boucle minière du Dja «PADI-Dja»)
- Voie principale existante à aménager
- Voie secondaire à créer
- Voie existante à aménager en voie secondaire
- Voie secondaire à aménager
- Voie tertiaire existante
- Nœud d'échanges à aménager

**EQUIPEMENTS EXISTANTS**

**Equipements administratifs**

- Mairie
- Chefferie

- Subdivision des routes de Lomé (MINTP)
- Station météorologique
- Sous-préfecture de Lomé
- Site du nouveau siège de la mairie
- Palais de justice (bâtiment colonial)
- Palais de congrès d'EPELE
- Inspection d'arrondissement de base
- Local du FOMOD (Foret Model de Dja et Mpomo)
- Délégation d'arrondissement
- Centre multimédia
- Centre multifonctionnel des jeunes de Lomé
- Centre multimédia communautaire
- Centre international d'appui au développement durable
- Centre d'exploitation télégraphique
- CAMPOST
- Bureau ELECAM
- Bibliothèque rurale

**Equipements sanitaires**

- Hôpital de district
- Centre de santé

**Equipements sécuritaires**

- Brigade de gendarmerie
- Commissariat spécial
- Poste forestier
- Prison secondaire

**Equipements culturels et culturels**

- Musée, place des fêtes, foyer communautaire
- Eglise, mosquée

**Equipements scolaires**

- Ecole primaire
- Collège/lycée

**Equipements sportifs**

- Terrain de football
- Stade Municipal

**EQUIPEMENTS PROJETES**

- Complexe de police
- Tribunal
- Centre d'état civil
- Centre social d'écoute
- Nouveau hôtel de ville
- Gare routière
- Marché tertiaire
- Foyer communautaire
- Centre d'hébergement environ 1ha
- Points de collecte déchets ménagers

**AFFECTATION DU SOL**

- UA1 Pôle administratif central
- U1 Secteur tertiaire, tissu urbain dense
- U2 Habitat planifié à densifier
- U3 Habitat mixte
- U4 Zone à densifier
- UI1 Emprise actuelle de la scierie
- UI2 Zone d'extension industrielle
- 1AU Secteur urbanisable immédiatement
- 2AU Secteur urbanisable à long terme
- Na Zone naturelle à vocation agricole
- Nc Parc urbain à créer
- Nc Aménagement paysager
- ND Bas fond: sites à risques - zone non aedificandi (ZNA)
- Etang
- Sp2 Plate-forme d'échanges
- Sp3 Réserve foncière - Zone d'aménagement différé

**Tableau des Points**

| N° POINT | X      | Y      |
|----------|--------|--------|
| 1        | 347485 | 352638 |
| 2        | 347439 | 352672 |
| 3        | 347036 | 352130 |
| 4        | 346525 | 352098 |
| 5        | 346794 | 352187 |
| 6        | 346188 | 351818 |
| 7        | 346056 | 351525 |
| 8        | 345696 | 351118 |
| 9        | 345409 | 349924 |
| 10       | 345384 | 349400 |
| 11       | 345502 | 348878 |
| 12       | 345667 | 347858 |
| 13       | 345225 | 347457 |
| 14       | 346799 | 347321 |
| 15       | 346026 | 347162 |
| 16       | 348009 | 347069 |
| 17       | 348078 | 347010 |
| 18       | 349172 | 347164 |
| 19       | 349288 | 347417 |
| 20       | 349218 | 347209 |
| 21       | 349740 | 347574 |
| 22       | 349991 | 348912 |
| 23       | 350518 | 348548 |
| 24       | 350024 | 348930 |
| 25       | 350510 | 350068 |
| 26       | 349159 | 350968 |
| 27       | 348839 | 350473 |
| 28       | 348575 | 351133 |

**Échelle: 1 / 10 000**  
**SCET INTTEG**  
 Tunisie