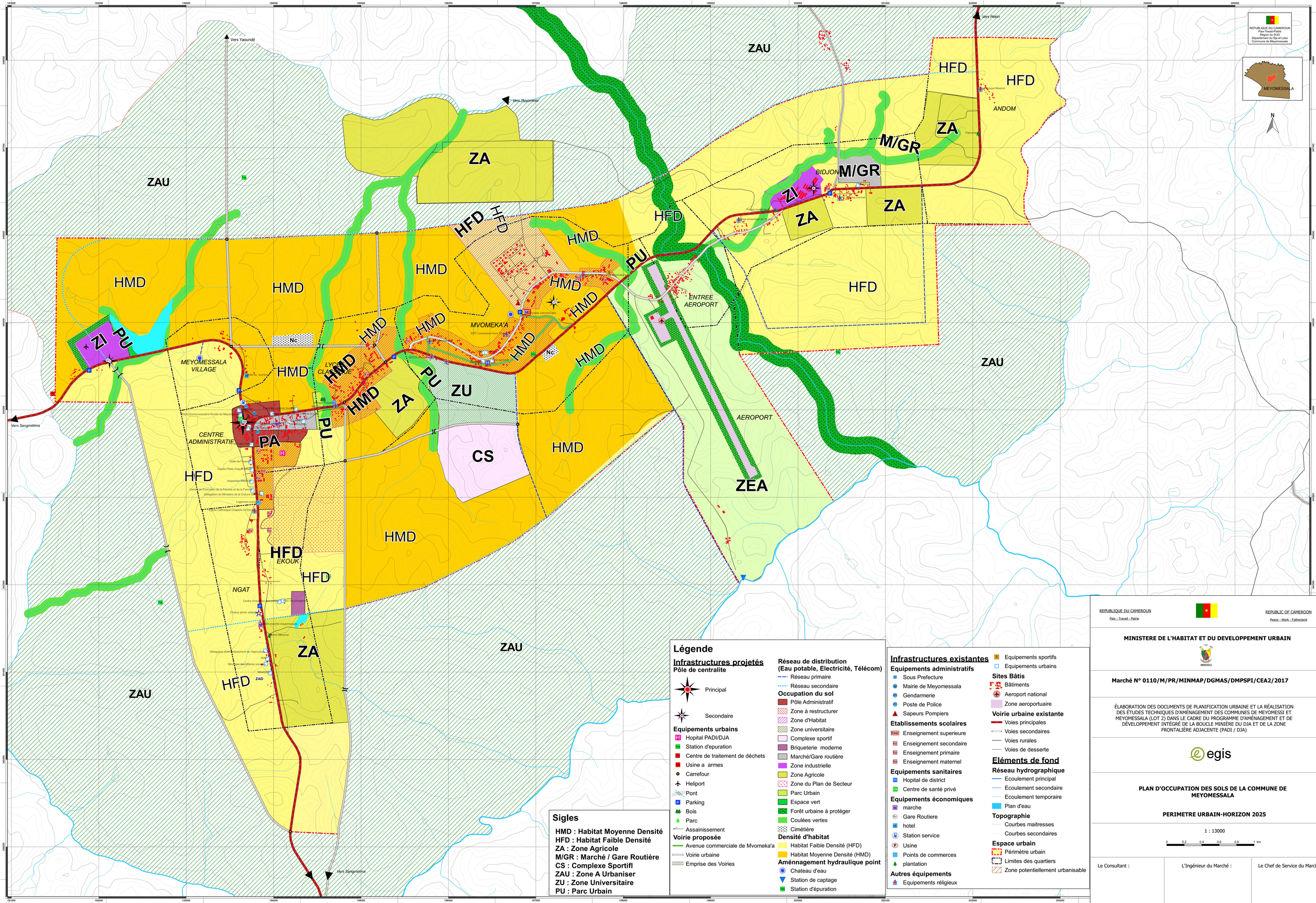

Légende

Infrastructures projetés

Pôle de centralite

- Principal
- Secondaire

Equipements urbains

- Hopital PADI/DJA
- Station d'epuration
- Centre de traitement de déchets
- Usine a armes
- Carrefour
- Heliport
- Pont
- Parking
- Bois
- Parc
- Assainissement

Voirie proposée

- Avenue commerciale de Mvomeka'a
- Voirie urbaine
- Emprise des Voiries

Réseau de distribution (Eau potable, Electricité, Télécom)

- Réseau primaire
- Réseau secondaire

Occupation du sol

- Pôle Administratif
- Zone à restructurer
- Zone d'Habitat
- Zone universitaire
- Complexe sportif
- Briqueterie moderne
- Marché/Gare routière
- Zone industrielle
- Zone Agricole
- Zone du Plan de Secteur
- Parc Urbain
- Espace vert
- Forêt urbaine à protéger
- Coulées vertes
- Cimétière

Densité d'habitat

- Habitat Faible Densité (HFD)
- Habitat Moyenne Densité (HMD)

Aménnagement hydraulique point

- Chateau d'eau
- Station de captage
- Station d'épuration

Sigles

HMD : Habitat Moyenne Densité
HFD : Habitat Faible Densité
ZA : Zone Agricole
M/GR : Marché / Gare Routière
CS : Complexe Sportifl
ZAU : Zone A Urbaniser
ZU : Zone Universitaire
PU : Parc Urbain

Infrastructures existantes

Equipements administratifs

- Sous Prefecture
- Mairie de Meyomessala
- Gendarmerie
- Poste de Police
- Sapeurs Pompiers

Etablissements scolaires

- Enseignement superieure
- Enseignement secondaire
- Enseignement primaire
- Enseignement maternel

Equipements sanitaires

- Hopital de district
- Centre de santé privé

Equipements économiques

- marche
- Gare Routiere
- hotel
- Station service
- Usine
- Points de commerces
- plantation

Autres équipements

- Equipements réligieux
- Equipements sportifs
- Equipements urbains

Sites Bâtis

- Bâtiments
- Aeroport national
- Zone aeroportuaire

Voirie urbaine existante

- Voies principales
- Voies secondaires
- Voies rurales
- Voies de desserte

Eléments de fond

Réseau hydrographique

- Ecoulement principal
- Ecoulement secondaire
- Ecoulement temporaire
- Plan d'eau

Topographie

- Courbes maitresses
- Courbes secondaires

Espace urbain

- Périmètre urbain
- Limites des quartiers
- Zone potentiellement urbanisable

ZAU = Zone A Urbaniser

0 0.2 0.4 0.6 0.8 1 km

egis

Source des données : Image SRTM 30 m
Enquête de terrain Sept 2018

Réalisation : Année PAIEN

Ellipsoïde WGS84 (World Geodetic System of 1984)
Projection de Kümmerlat Transverse Mercator (UTM)
Fuseau 33, Hemisphère Nord, Meridien Central 15°00 Longitude Est
Les équidistances entre les courbes de niveau sont de 5 m

REPUBLIQUE DU CAMEROUN
Paix - Travail - Patrie

REPUBLIC OF CAMEROON
Peace - Work - Fatherland

MINISTERE DE L'HABITAT ET DU DEVELOPPEMENT URBAIN

MINHDU

Marché N° 0110/M/PR/MINMAP/DGMAS/DMPSPI/CEA2/2017

ÉLABORATION DES DOCUMENTS DE PLANIFICATION URBAINE ET LA RÉALISATION DES ÉTUDES TECHNIQUES D'AMÉNAGEMENT DES COMMUNES DE MEYOMESSI ET MEYOMESSALA (LOT 2) DANS LE CADRE DU PROGRAMME D'AMÉNAGEMENT ET DE DÉVELOPPEMENT INTÉGRÉ DE LA BOUCLE MINIÈRE DU DJA ET DE LA ZONE FRONTALIÈRE ADJACENTE (PADI / DJA)

egis

PLAN D'OCCUPATION DES SOLS DE LA COMMUNE DE MEYOMESSALA

PERIMETRE URBAIN-HORIZON 2025

1 : 13000

0 0.2 0.4 0.6 0.8 1 km

Le Consultant :	L'Ingénieur du Marché :	Le Chef de Service du Marché :