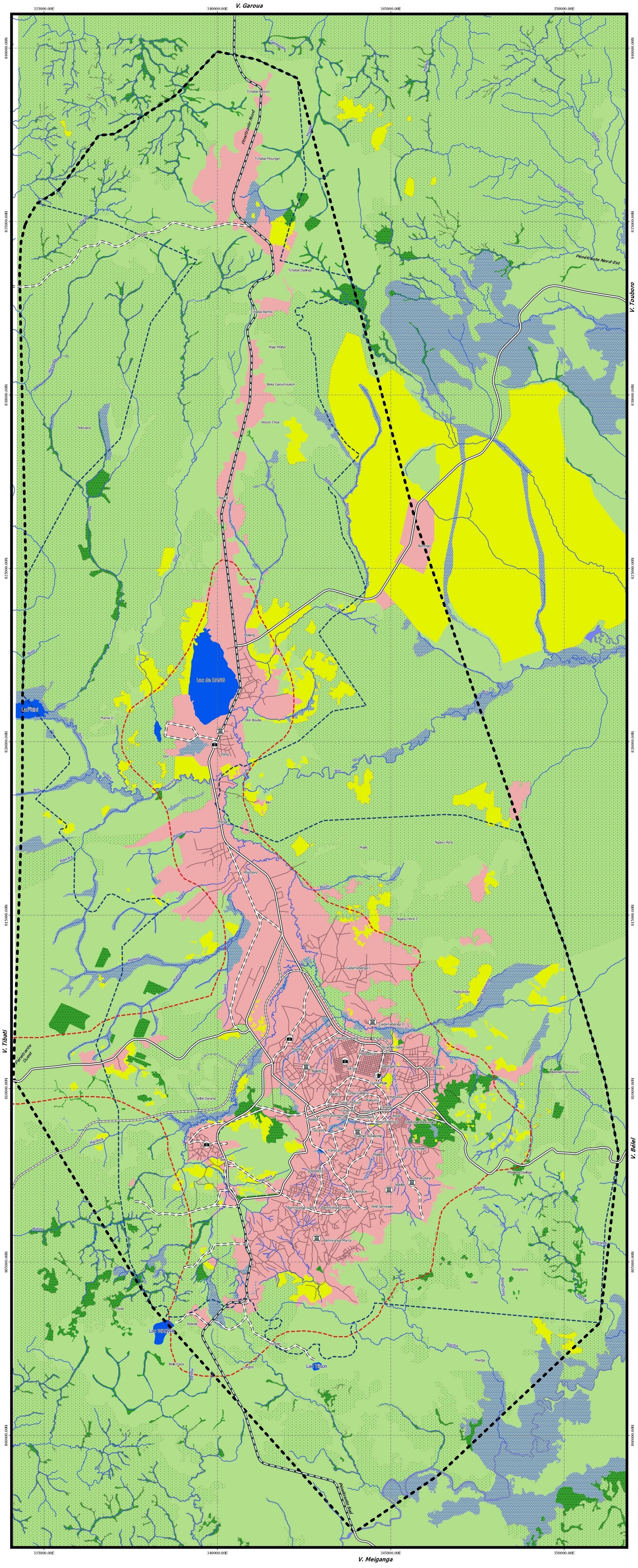


**REPUBLIQUE DU CAMEROUN**

Paix - Travail - Patrie

MINISTERE DE L'HABITAT ET DU DEVELOPPEMENT URBAIN

**REPUBLIC OF CAMEROON**

Peace - Work - Fatherland

MINISTRY OF HOUSING AND URBAN DEVELOPMENT

COMMUNAUTE URBAINE DE NGAOUNDERE
NGAOUNDERE CITY COUNCIL

# Elaboration d'un Plan Directeur d'Urbanisme de la ville de Ngaoundéré et d'un Plan d'Occupation des Sols de l'arrondissement de Ngaoundéré 3

# FIG 03 : PROGRAMME DES EQUIPEMENTS CULTURELS

## Légende

- Bibliothèque municipale
- Musée national
- Salle de cinéma
- Voie Ferrée
- Route Nationale bitumée
- Rue primaire
- Rue secondaire
- Rue tertiaire
- Cours d'eau
- Périmètre d'étude
- Périmètre urbain
- Périmètre urbanisé
- Zone Batie
- Zone Agricole
- Zone boisée
- Savane arbustive
- Savane herbeuse
- Zone inondable
- Plan d'eau

N

Source :
Données Planimétriques
Images satellites Geo eye
Résolution 1.00m Année 2012
disponible sur Google Earth

**Système de coodonnées**
**UTM WGS84 Zone 33N**

**Données Altimétriques**
**ASTER GDEM 2010**
ASTER Images are property of NASA (National Aéronautic and Space Administration : U.S.A) and METI (Ministry of Economy Trade and Industrie : Japan)

*Travaux de terrain du Groupement*
*LE COMPETING - BET / BEFA & CONSULTING*

Ngaoundéré Novembre 2015

CENTRE Albert EINSTEIN
Email: cae@lecompeting.com
LE COMPETING - BET
Complexe d'Etude d'Ingénierie

BEFA & CONSULTING

**Echelle**
**1 / 35 000**

0 1 2 3 4 km

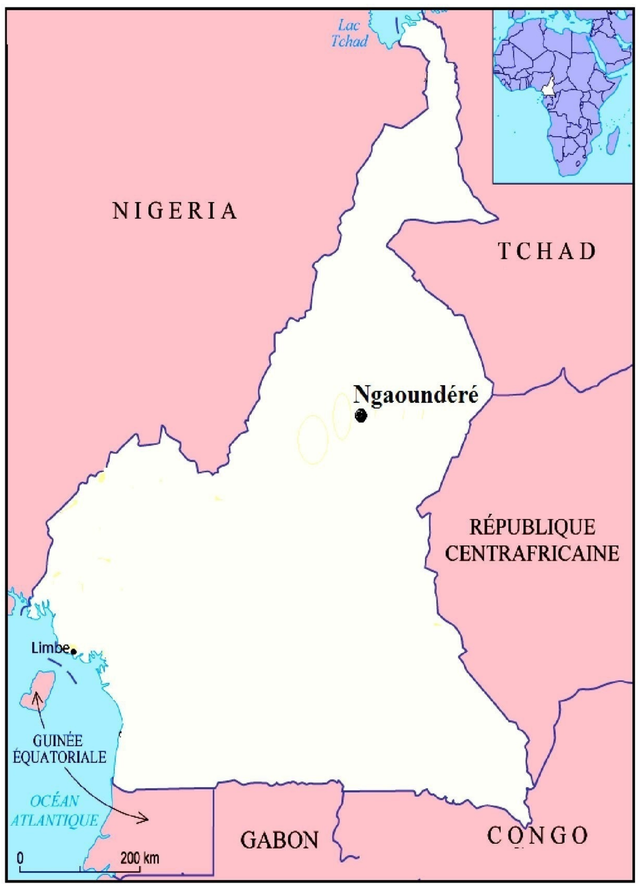


*Localisation de la ville de Ngaoundéré*