**REPUBLIQUE DU CAMEROUN**

Paix - Travail - Patrie

MINISTERE DE L'HABITAT ET DU DEVELOPPEMENT URBAIN

**REPUBLIC OF CAMEROON**

Peace - Work - Fatherland

MINISTRY OF HOUSING AND URBAN DEVELOPMENT

COMMUNAUTE URBAINE DE NGAOUNDERE
NGAOUNDERE CITY COUNCIL

## Elaboration d'un Plan Directeur d'Urbanisme de la ville de Ngaoundéré et d'un Plan d'Occupation des Sols de l'arrondissement de Ngaoundéré 3

# FIG 12 - c : PROGRAMME DES EQUIPEMENTS EDUCATIFS (CES)

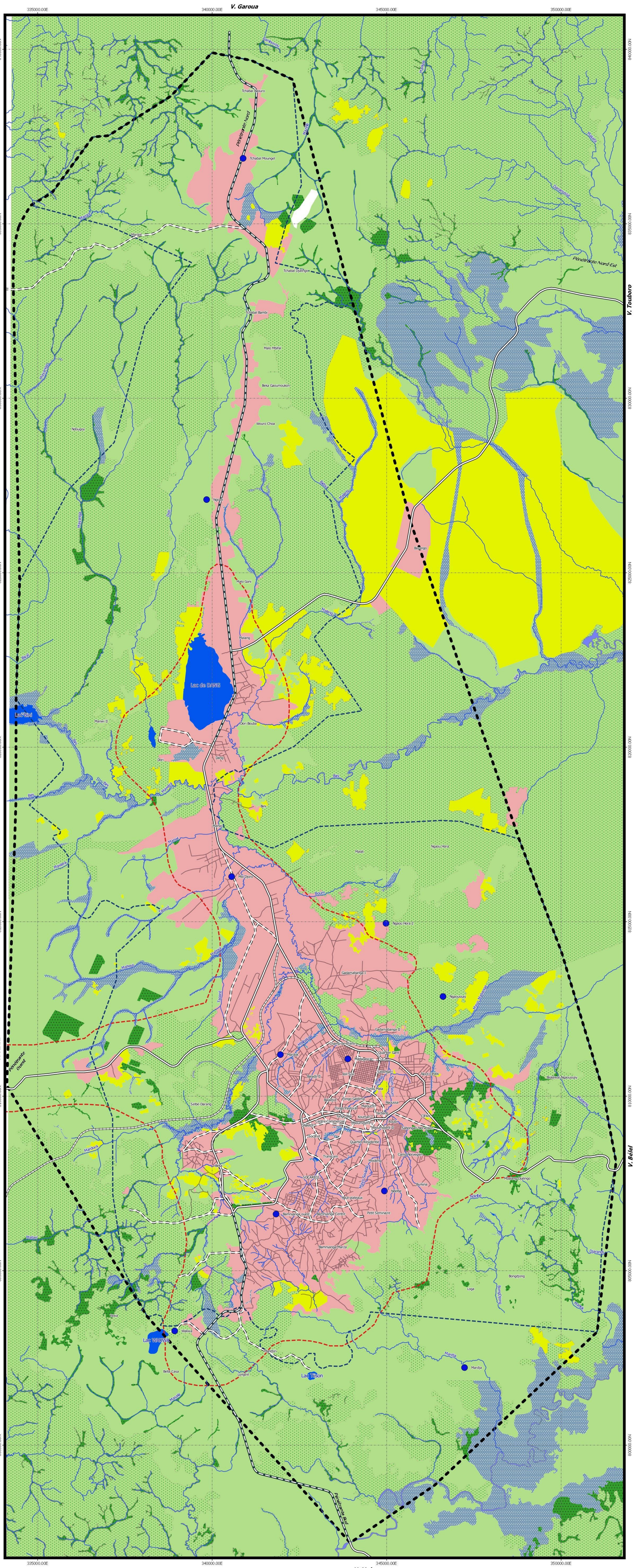
V. Garoua
V. Touboro
V. Tibati
V. Bélel
V. Meiganga
Pénétrante Nord
Pénétrante Nord-Est
Pénétrante Ouest
Pénétrante Sud
Lac de DANG
Lac Bini
Lac WAKWA
Lac Tizon
Tchabal Mbouro
Tchabal Moungel
Tchabal Djalingo
Tchabal Bambi
Ngaoundéré
Mbi Djoro
Ngaou Hora 2
Ngaoussay
Mardock
Mardja
Ndelbe
Wakwa
Bamnyanga Centre
Bamnyanga Marza
Madagascar
Quartier Gare
Nord CIFAN
Baladji II
Joli-Site
Ouest Mala
Palaoussa
Tongo Galdima
Tongo Pastoral
Tongo Bali
Kouman I
Mbourdjéré
Mbourdjéré II
Sabongari Norvégien
Centre Commercial
Socifet
Quartier Résidentiel
Transcam
Modéng
Camp Norvégien
Burkina
Petit Séminaire
Haut-plateaux
SOCAREGI
Bali
Bongdjong
Loga
Mandjiri
Longtré
Bella Casa
Yawa
Malang
Malaï
Ngaou Hora
Gadamabanga I
Gadamabanga II
Mbi Djoro
Mardja
Mardock
Ndelbe
Djarandé
Mardjé
Mandjiri
Longtré
Misalé
Tanaré
Mahoua
Mawéra
Malang
Malaï
Bali
Bni
Dang
Dori
Dori Bouba
Manwi II
Ndougoy
Nao Bi
Malo Mbifal
Beka Gaoumoukon
Wouro Choa
Malo Goni
Bougango
Mardock
Mardja
Mandjiri
Longtré
Misalé
Tanaré
Mahoua
Mawéra
Malaï
Malang
Bali
Bni
Dang
Dori
Mardock
Mardja
Ndelbe
Djarandé
Mardjé