REPUBLIQUE DU CAMEROUN

Paix - Travail - Patrie

MINISTERE DE L'HABITAT ET DU DEVELOPPEMENT URBAIN

REPUBLIC OF CAMEROON

Peace - Work - Fatherland

MINISTRY OF HOUSING AND URBAN DEVELOPMENT

COMMUNAUTE URBAINE DE NGAOUNDERE
NGAOUNDERE CITY COUNCIL

Elaboration d'un Plan Directeur d'Urbanisme de la ville de Ngaoundéré et d'un Plan d'Occupation des Sols de l'arrondissement de Ngaoundéré 3

FIG 12 - f : PROGRAMME DES EQUIPEMENTS EDUCATIFS (LYCEES TECHNIQUES)

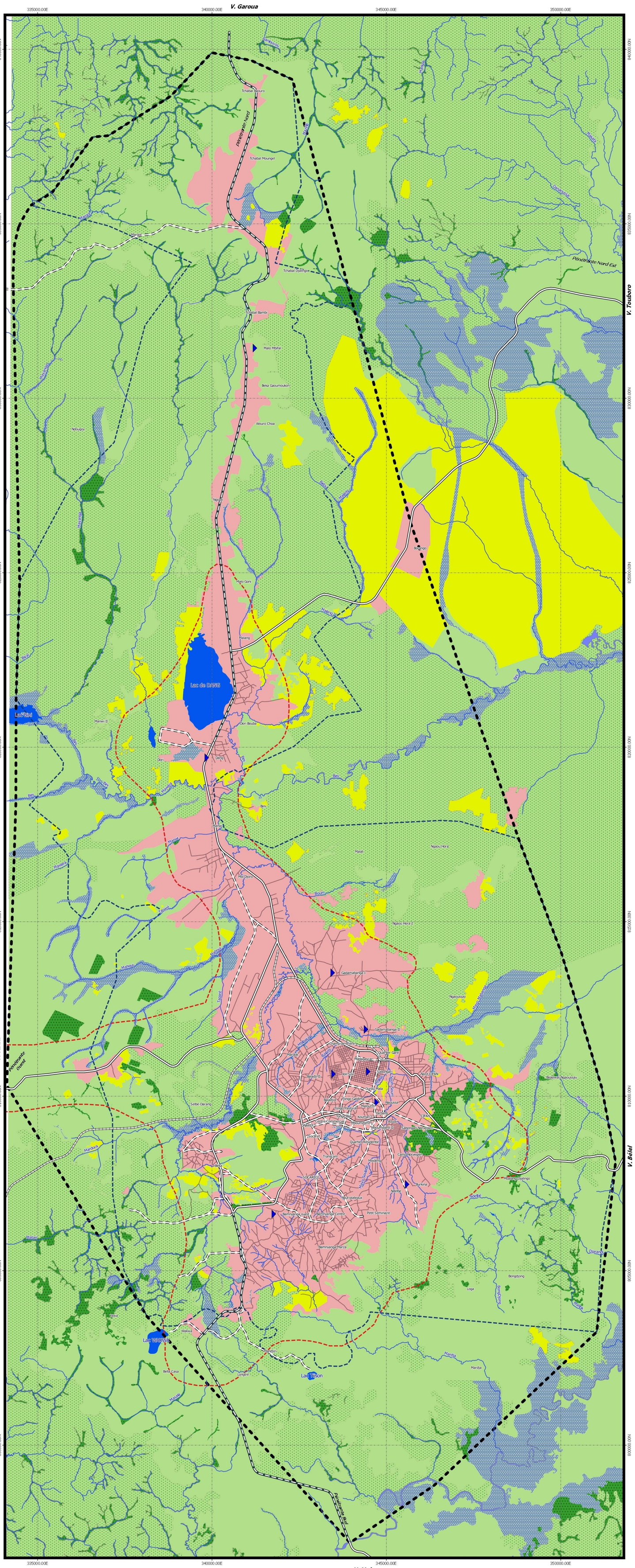

Légende

- Lycée d'enseignement technique
- Voie Ferrée
- Route Nationale bitumée
- Rue primaire
- Rue secondaire
- Rue tertiaire
- Cours d'eau
- Périmètre d'étude
- Périmètre urbain
- Périmètre urbanisé
- Zone Batie
- Zone Agricole
- Zone boisée
- Savane arbustive
- Savane herbeuse
- Zone inondable
- Plan d'eau

N

Source :
Données Planimétriques
Images satellites Geo eye
Résolution 1.00m Année 2012
disponible sur Google Earth

Système de coodonnées
UTM WGS84 Zone 33N

Données Altimétriques
ASTER GDEM 2010
ASTER Images are property of NASA (National Aéronautic and Space Administration : U.S.A) and METI (Ministry of Economy Trade and Industrie : Japan)

Travaux de terrain du Groupement
LE COMPETING - BET / BEFA & CONSULTING

Ngaoundéré Novembre 2015

CENTRE Albert EINSTEIN
Email: cae@lecompeting.com
LE COMPETING - BET
Complexe d'Etude d'Ingénierie

BEFA & CONSULTING

Echelle
1 / 35 000

0 1 2 3 4 km

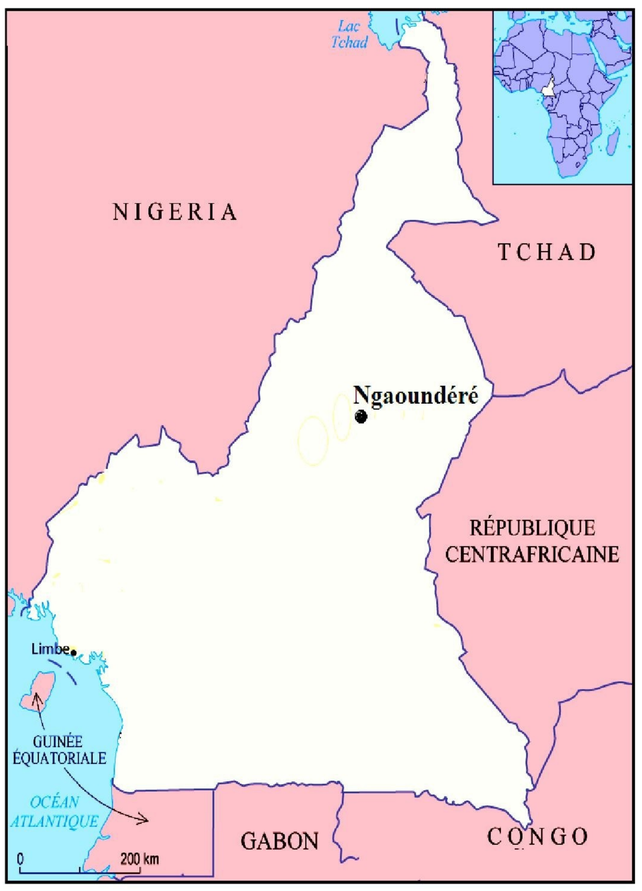

Localisation de la ville de Ngaoundéré