

FICHE DE PROJET DU POS DE NGAOUNDERE III

TITRE DU PROJET		Création de deux écoles maternelles	
Type de projet		Travaux neufs (Construction)	
Localisation		Ngodi et Madjele	
Maitre d'ouvrage		Maire de la CAN III, CUN	
Contexte/Justification		Les écoles maternelles sont insuffisantes pour la population projetée en 2029.	
Objectif global		Renforcer la Commune des équipements scolaires viables	
Objectifs spécifiques		Créer des écoles maternelles pour renforcer l'existant.	
Impacts	Social	Faciliter l'accès aux équipements scolaires	
	Economique	Satisfaire la demande en établissement scolaire	
	Environnemental	Choisir des sites peu accidentés	
Source de financement		CUN,CAN III, FEICOM, Etat, Bailleurs	
Durée probable d'exécution		1 an	
Montant	Echéancier	Court terme	Moyen terme
	240000000	120000000	120000000

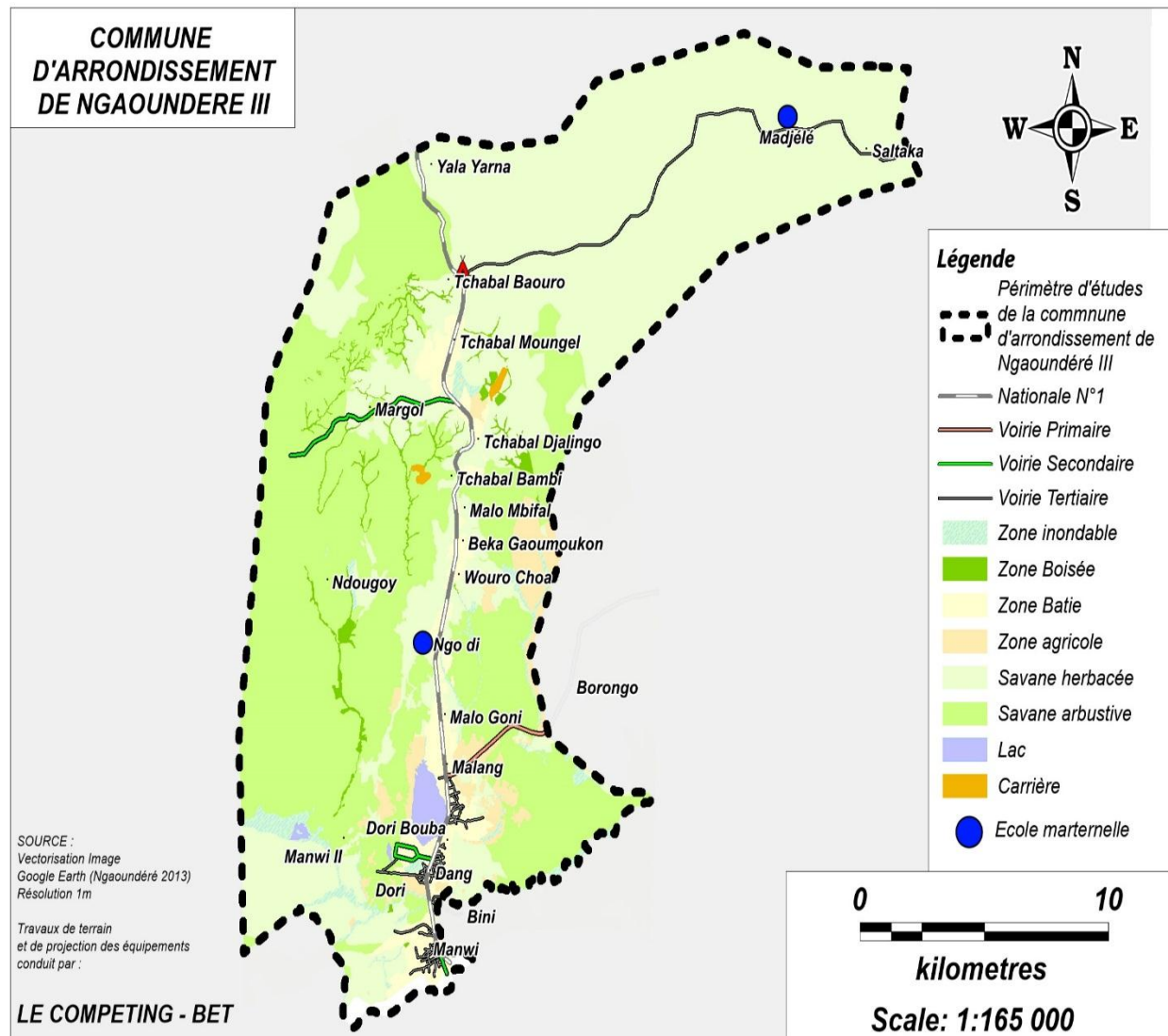

FICHE DE PROJET DU POS DE NGAOUNDERE III

TITRE DU PROJET		Création de 16 écoles primaires	
Type de projet		Création	
Localisation		Dans tous les quartiers de la Commune	
Maitre d'ouvrage		Maire de la CAN III, CUN	
Contexte/Justification		Les écoles primaires sont insuffisantes pour la population projetée en 2029.	
Objectif global		Renforcer la Commune des équipements scolaires viables	
Objectifs spécifiques		Créer des écoles primaires pour renforcer l'existant.	
Impacts	Social	Faciliter l'accès aux équipements scolaires	
	Economique	Satisfaire la demande en établissement scolaire	
	Environnemental	Choisir des sites peu accidentés	
Source de financement		CAN III, FEICOM, Etat, Bailleurs	
Durée probable d'exécution		8 ans	
Montant	Echéancier	Court terme	Moyen terme
	883384615	110423076	772961537

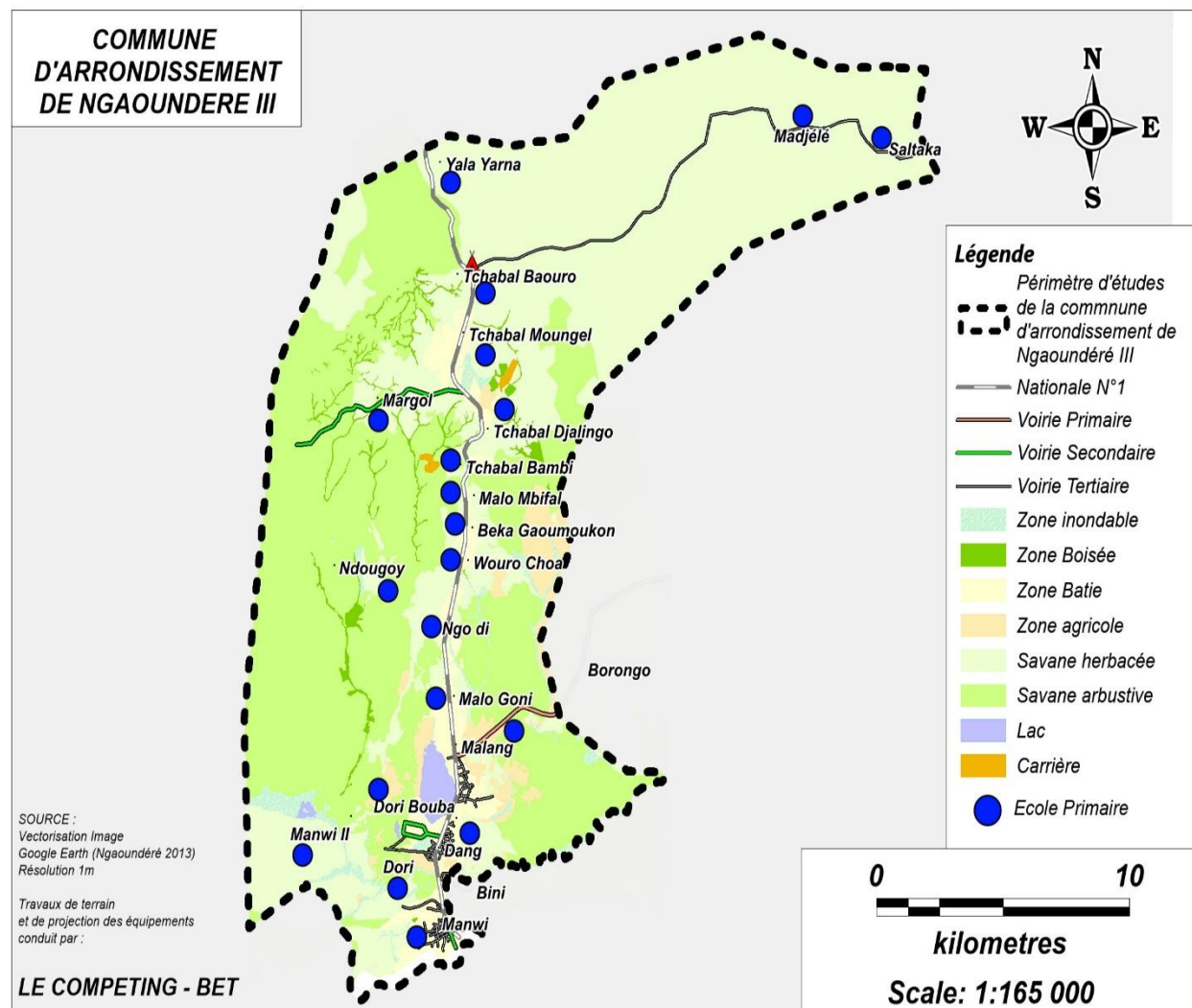

FICHE DE PROJET DU POS DE NGAOUNDERE III

TITRE DU PROJET		Création de 2 établissements d'enseignement Secondaire général	
Type de projet		Travaux neufs (Construction)	
Localisation		Dang Tchabal Baouro	
Maitre d'ouvrage		Maire de la CAN III, CUN	
Contexte/Justification		Les établissements d'enseignement Secondaire général sont insuffisants pour la population projetée en 2029.	
Objectif global		Renforcer la Commune des équipements scolaires viables	
Objectifs spécifiques		Créer des établissements d'enseignement Secondaire général pour renforcer l'existant.	
Impacts	Social	Faciliter l'accès aux équipements scolaires	
	Economique	Satisfaire la demande en établissement scolaire	
	Environnemental	Choisir des sites peu accidentés	
Source de financement		CUN, CAN III, FEICOM, Etat, Bailleurs	
Durée probable d'exécution		2 ans	
Montant	Echéancier	Court terme	Moyen terme
	108000000		108000000

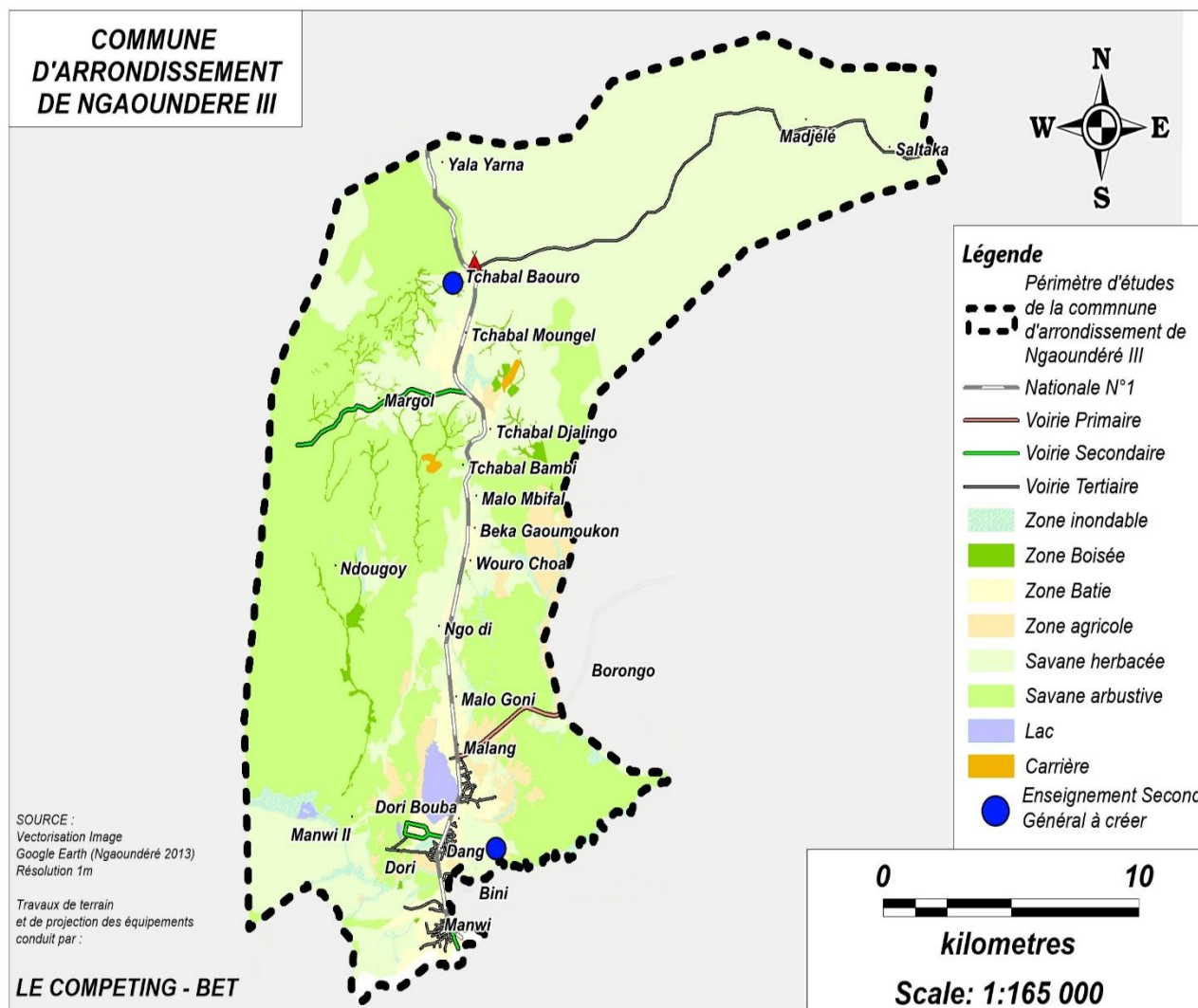

FICHE DE PROJET DU POS DE NGAOUNDERE III

TITRE DU PROJET		Création d'un établissement d'enseignement Secondaire technique	
Type de projet		Travaux neufs (Construction)	
Localisation		Ngodi Maiborno	
Maitre d'ouvrage		Maire de la CAN III, CUN	
Contexte/Justification		Les établissements d'enseignement Secondaire technique sont inexistantes pour la population projetée en 2029.	
Objectif global		Renforcer la Commune des équipements scolaires viables	
Objectifs spécifiques		Créer des établissements d'enseignement Secondaire technique.	
Impacts	Social	Faciliter l'accès aux équipements scolaires	
	Economique	Satisfaire la demande en établissement scolaire	
	Environnemental	Choisir des sites peu accidentés	
Source de financement		CAN III, FEICOM, Etat, Bailleurs	
Durée probable d'exécution		1 an	
Montant	Echéancier	Court terme	Moyen terme
	93913043		93913043

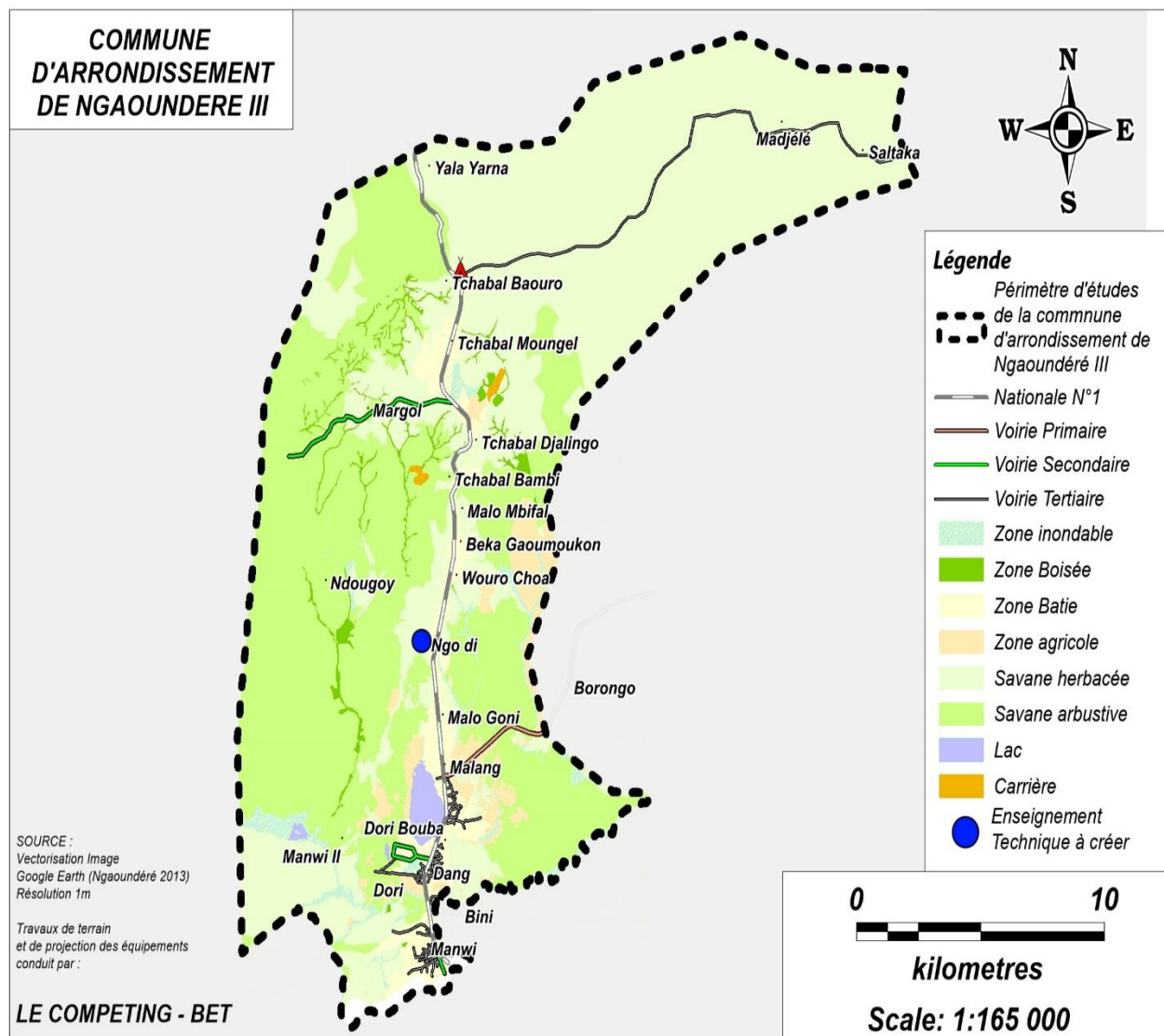

SOURCE :
Vectorisation Image
Google Earth (Ngaoundéré 2013)
Résolution 1m

Travaux de terrain
et de projection des équipements
conduit par :

LE COMPETING - BET



kilometres

Scale: 1:165 000

FICHE DE PROJET DU POS DE NGAOUNDERE III

TITRE DU PROJET		Création d'un centre de santé intégré	
Type de projet		Travaux neufs (Construction)	
Localisation		Malang	
Maitre d'ouvrage		Maire de la CAN III, CUN	
Contexte/Justification		Les équipements de santé sont insuffisants pour la population projetée en 2029.	
Objectif global		Renforcer la Commune en équipements de santé	
Objectifs spécifiques		Créer un centre de santé intégré.	
Impacts	Social	Réduction du taux de mortalité	
	Economique	Réduction des coûts de déplacement	
	Environnemental	Site peu accidenté.	
Source de financement		CUN, CAN III, FEICOM, Etat, Bailleurs	
Durée probable d'exécution		1 an	
Montant	Echéancier	Court terme	Moyen terme
	36000000		36000000

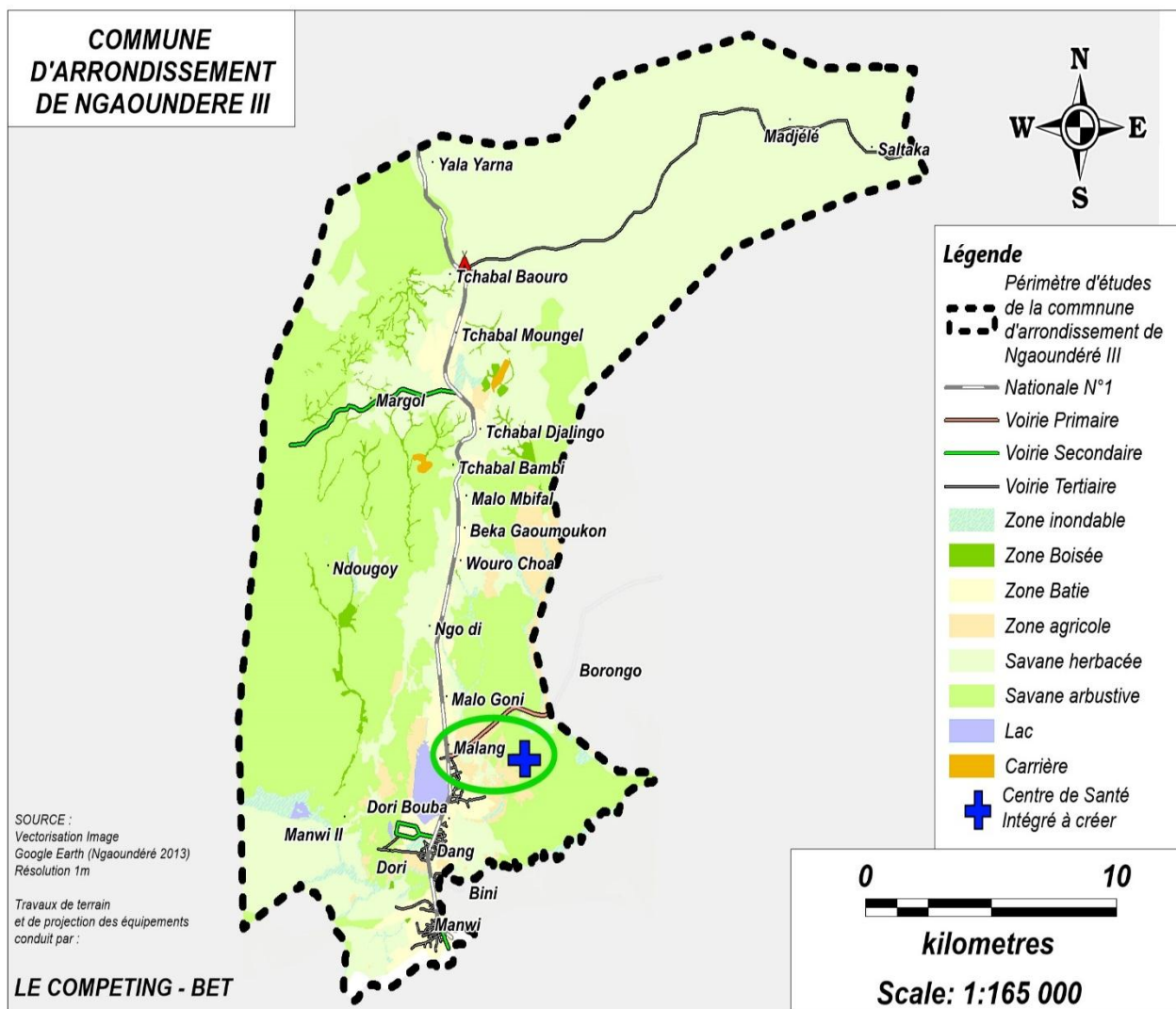

FICHE DE PROJET DU POS DE NGAOUNDERE III

TITRE DU PROJET		Terrain multisports	
Type de projet		Travaux neufs (Construction)	
Localisation		Dang	
Maitre d'ouvrage		Maire de la CAN III, CUN	
Contexte/Justification		Les équipements de sport sont insuffisants pour la population projetée en 2029.	
Objectif global		Renforcer la Commune en équipements de sport	
Objectifs spécifiques		Créer un terrain multisports	
Impacts	Social	Faciliter l'accès aux équipements sportifs	
	Economique	Satisfaire la demande en équipements sportifs	
	Environnemental	Choisir des sites peu accidentés	
Source de financement		CAN III, FEICOM, Etat, Bailleurs	
Durée probable d'exécution		1 an	
Montant	Echéancier	Court terme	Moyen terme
	20000000		20000000

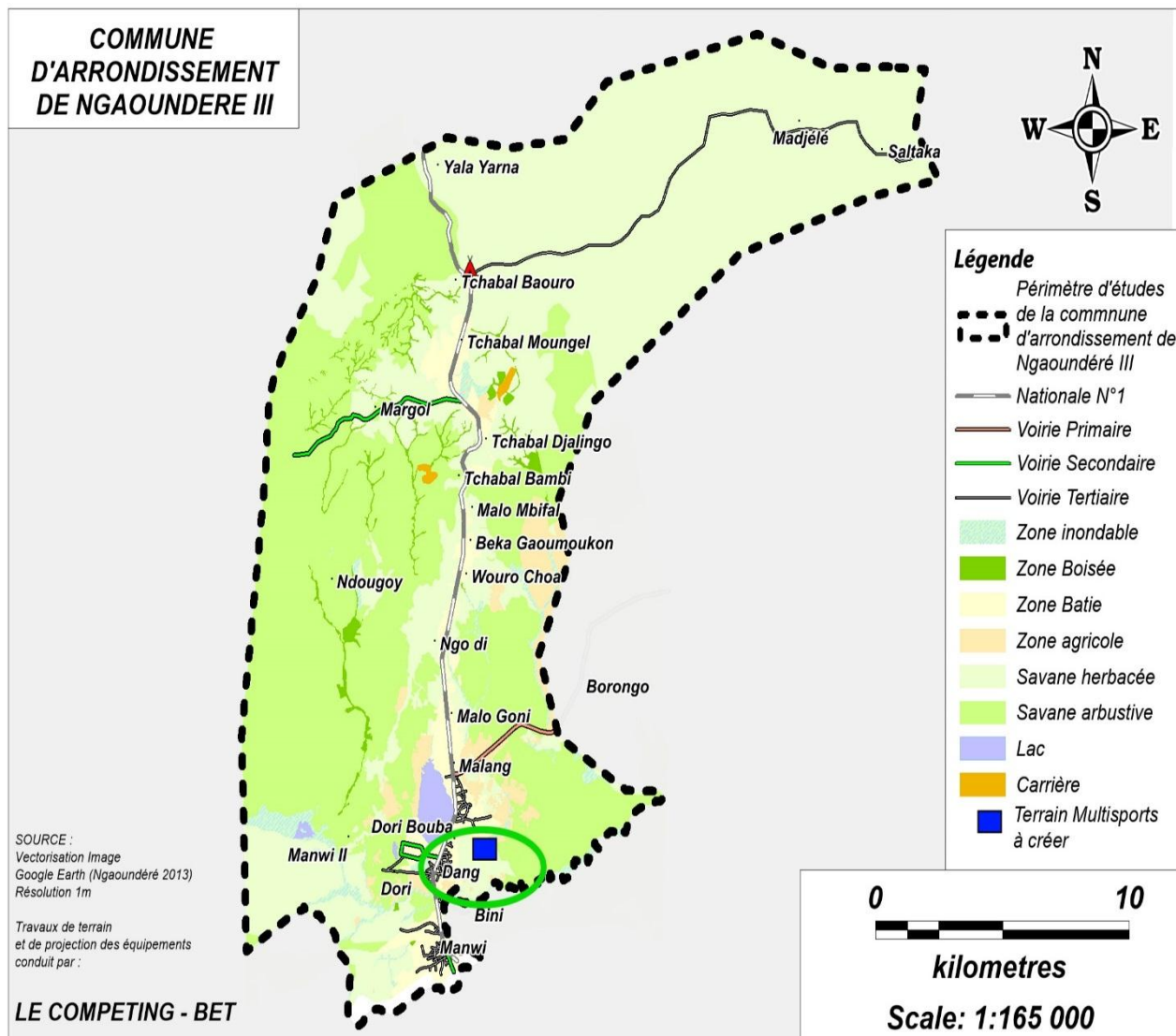

SOURCE :
Vectorisation Image
Google Earth (Ngaoundéré 2013)
Résolution 1m

Travaux de terrain
et de projection des équipements
conduit par :

LE COMPETING - BET

0 | 10

kilometres

Scale: 1:165 000

FICHE DE PROJET DU POS DE NGAOUNDERE III

TITRE DU PROJET		Création des terrains de football	
Type de projet		Travaux neufs (construction)	
Localisation		Dang ; Malang ; Tchabal- MOUNGUEL	
Maitre d'ouvrage		Maire de la CAN III, CUN	
Contexte/Justification		Les équipements de sport sont insuffisants pour la population projetée en 2029.	
Objectif global		Renforcer la Commune en équipements de sport	
Objectifs spécifiques		Créer les terrains de football	
Impacts	Social	Faciliter l'accès aux équipements sportifs	
	Economique	Satisfaire la demande en équipements sportifs	
	Environnemental	Choisir des sites peu accidentés	
Source de financement		CAN III, FEICOM, Etat, Bailleurs	
Durée probable d'exécution		4 mois	
Montant	Echéancier	Court terme	Moyen terme
	3000000	1000000	2000000

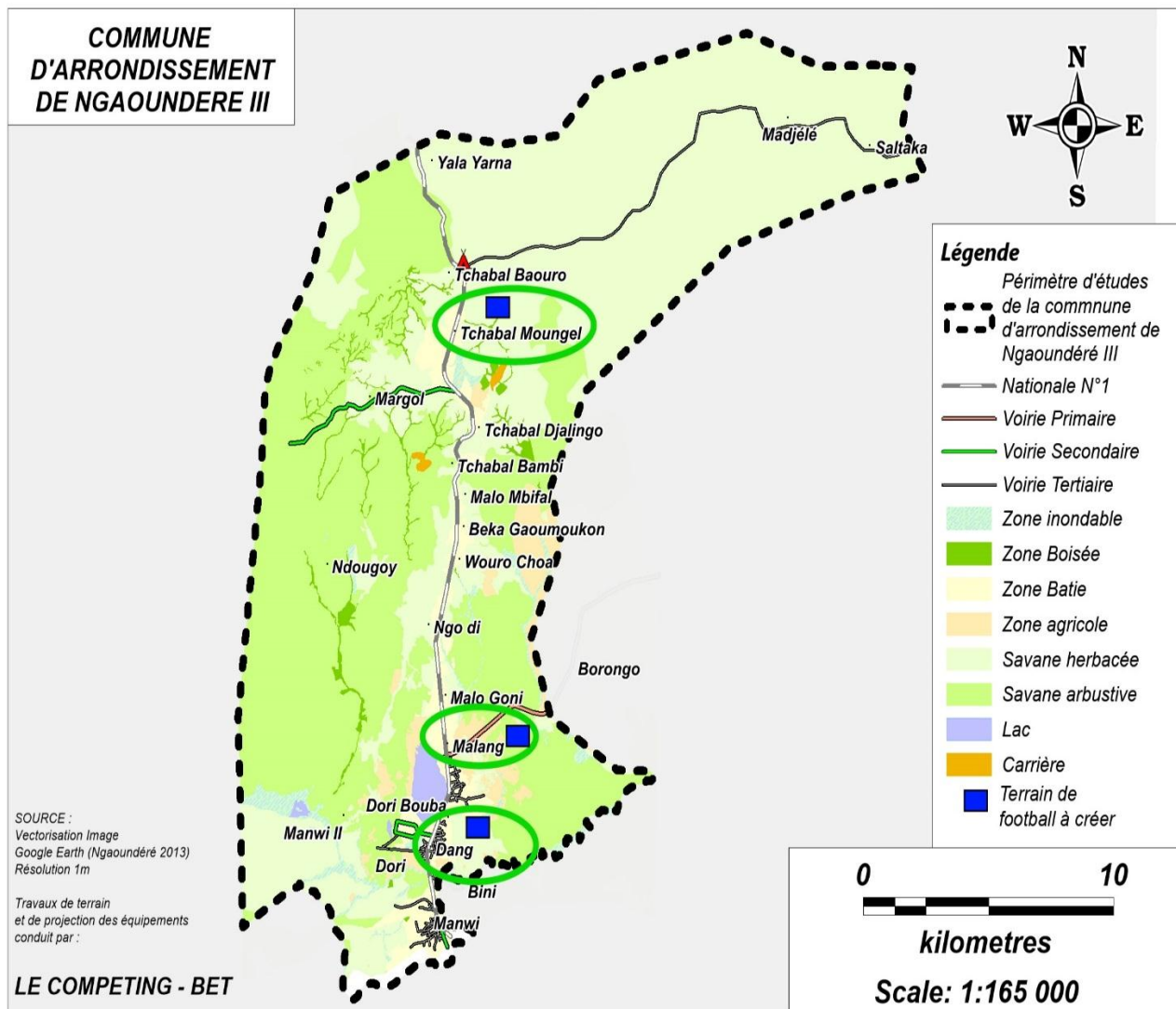

FICHE DE PROJET DU POS DE NGAOUNDERE III

TITRE DU PROJET		Création Sport nautique	
Type de projet		Travaux neufs (Construction)	
Localisation		Lac Dang	
Maitre d'ouvrage		Maire de la CAN III, CUN	
Contexte/Justification		Les équipements de sport sont insuffisants pour la population projetée en 2029.	
Objectif global		Renforcer la Commune en équipements de sport	
Objectifs spécifiques		Créer un sport nautique	
Impacts	Social	Faciliter l'accès aux équipements sportifs	
	Economique	Satisfaire la demande en équipements sportifs	
	Environnemental	Choisir des sites peu accidentés	
Source de financement		CAN III, FEICOM, Etat, Bailleurs	
Durée probable d'exécution		3 ans	
Montant	Echéancier	Court terme	Moyen terme
		100000000	100000000

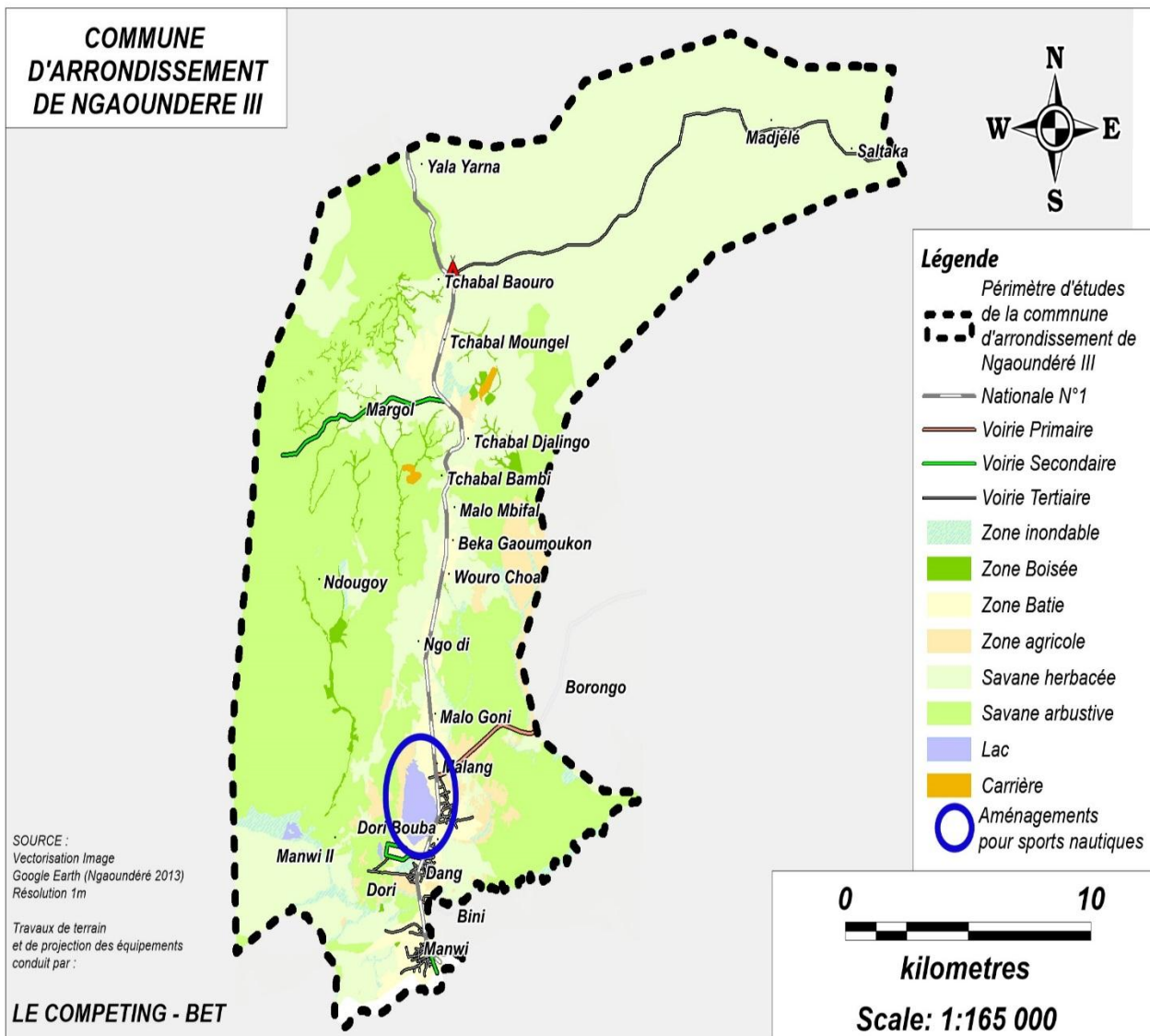

FICHE DE PROJET DU POS DE NGAOUNDERE III

TITRE DU PROJET		Centre touristique à la chute de Ngdere III	
Type de projet		Travaux neufs (construction)	
Localisation		Dang	
Maitre d'ouvrage		Maire de la CAN III, CUN	
Contexte/Justification		Les équipements touristiques sont insuffisamment exploités.	
Objectif global		Renforcer la Commune en équipements de tourisme	
Objectifs spécifiques		Créer un centre touristique	
Impacts	Social	Faciliter l'accès aux équipements touristique	
	Economique	Satisfaire la demande en équipements touristique	
	Environnemental	Rendre le site accessible	
Source de financement		CUN,CAN III, FEICOM, Etat, Bailleurs	
Durée probable d'exécution		8 mois	
Montant	Echéancier	Court terme	Moyen terme
	150000000		150000000

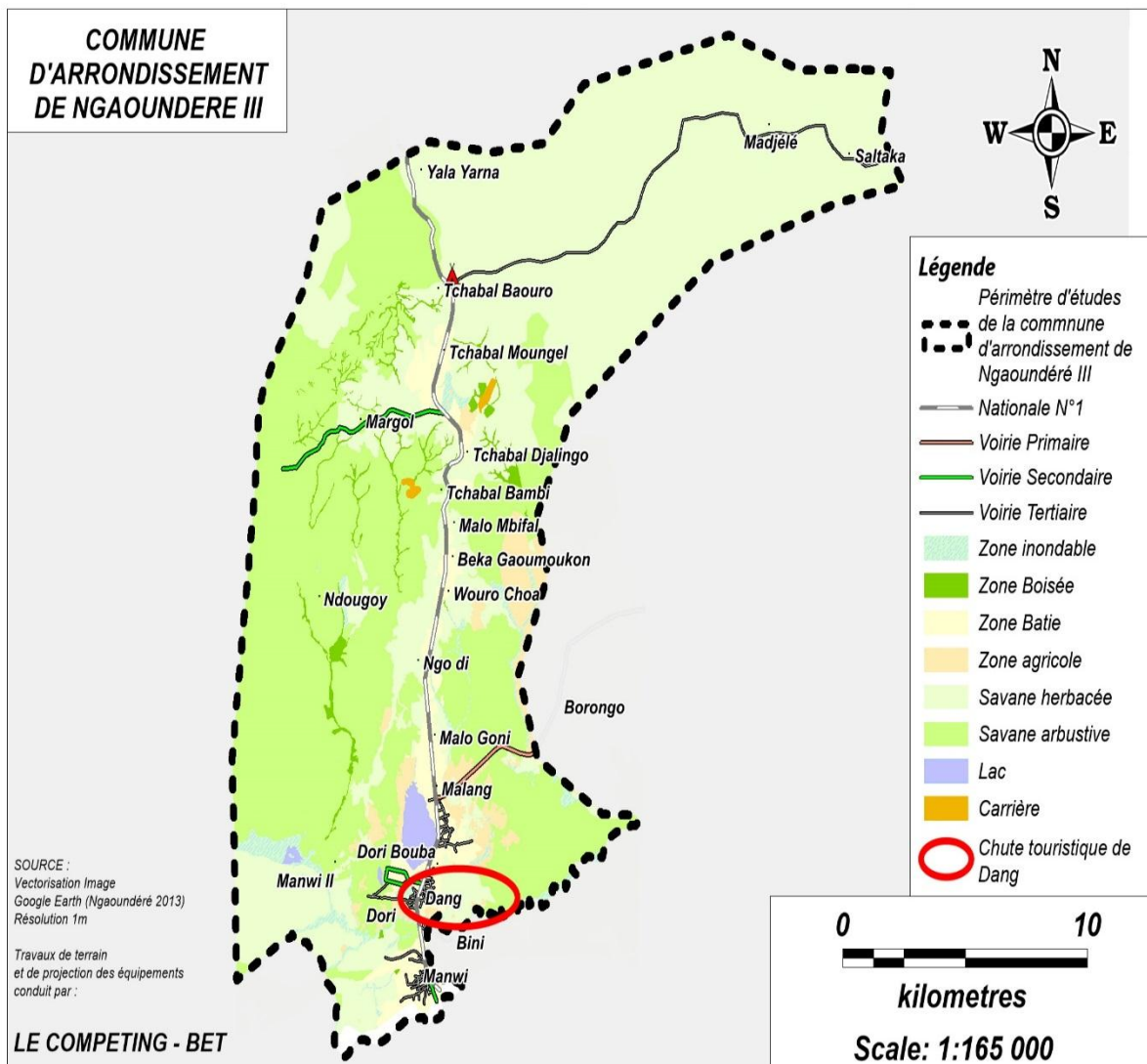

SOURCE :
Vectorisation Image
Google Earth (Ngaoundéré 2013)
Résolution 1m

Travaux de terrain
et de projection des équipements
conduit par :

LE COMPETING - BET

0 10

kilomètres

Scale: 1:165 000

FICHE DE PROJET DU POS DE NGAOUNDERE III

TITRE DU PROJET		Aménagement touristique du lac Dang, lac Bini,	
Type de projet		Travaux neufs (aménagement)	
Localisation		Dang, Bini	
Maitre d'ouvrage		Maire de la CAN III, CUN	
Contexte/Justification		Les équipements touristiques sont insuffisamment exploités.	
Objectif global		Renforcer la Commune en équipements de tourisme	
Objectifs spécifiques		Aménagement des lacs Dang et Bini	
Impacts	Social	Faciliter l'accès aux équipements touristique	
	Economique	Satisfaire la demande en équipements touristique	
	Environnemental	Rendre le site accessible	
Source de financement		CUN, CAN III, FEICOM, Etat, Bailleurs	
Durée probable d'exécution		2 ans	
Montant	Echéancier	Court terme	Moyen terme
		90000000	30000000

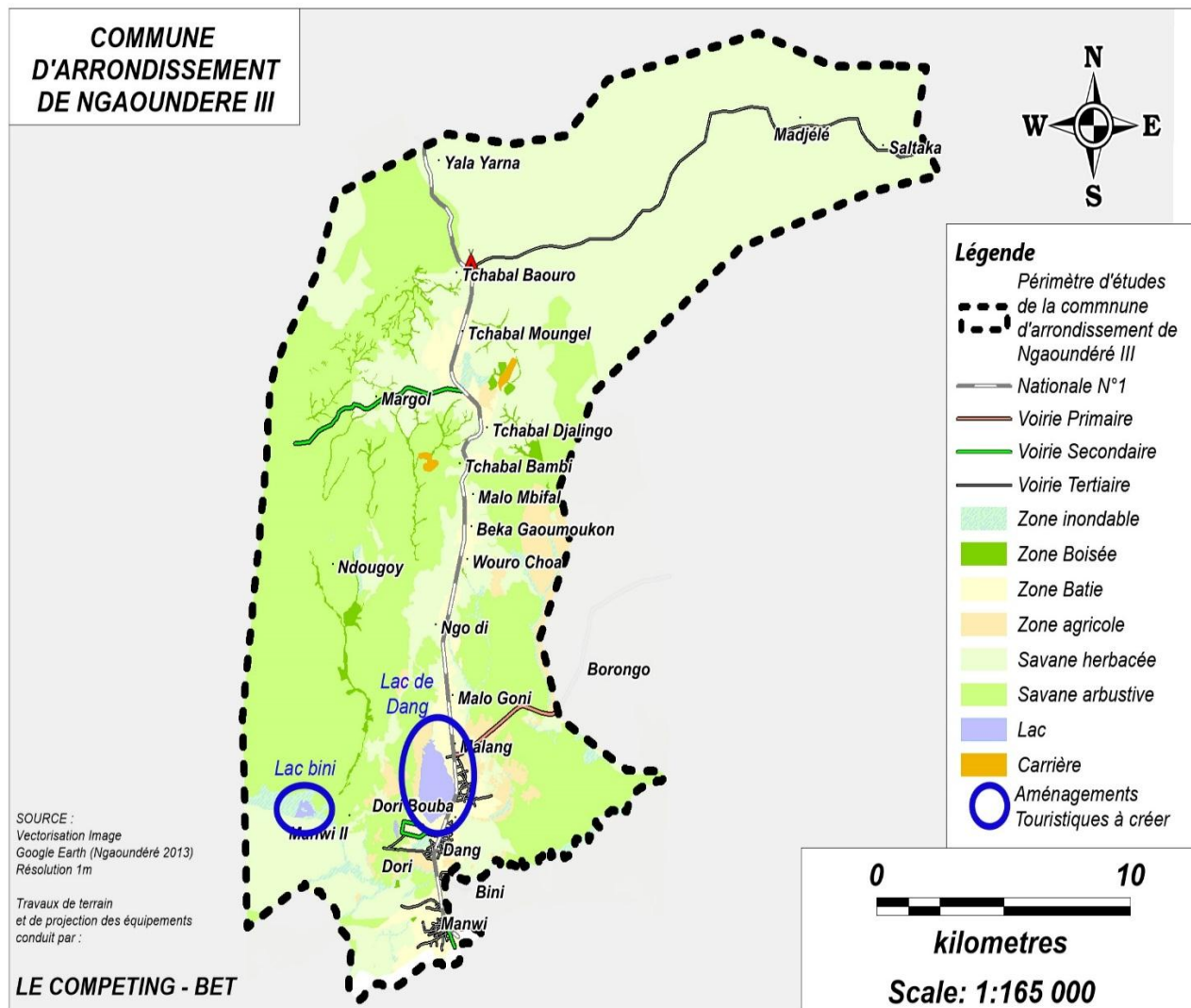

FICHE DE PROJET DU POS DE NGAOUNDERE III

TITRE DU PROJET		Création d'un marché principal	
Type de projet		Travaux neufs (Construction)	
Localisation		Malang	
Maitre d'ouvrage		Maire de la CAN III, CUN	
Contexte/Justification		Les équipements marchands sont insuffisants pour la population projetée en 2029.	
Objectif global		Renforcer la Commune en équipements marchands	
Objectifs spécifiques		Créer un marché principal	
Impacts	Social	Faciliter l'accès aux équipements marchands	
	Economique	Satisfaire la demande en équipement marchand	
	Environnemental	Choisir des sites peu accidentés	
Source de financement		CUN, CAN III, FEICOM, Etat, Bailleurs	
Durée probable d'exécution		2 ans	
Montant	Echéancier	Court terme	Moyen terme
		171428571	171428571

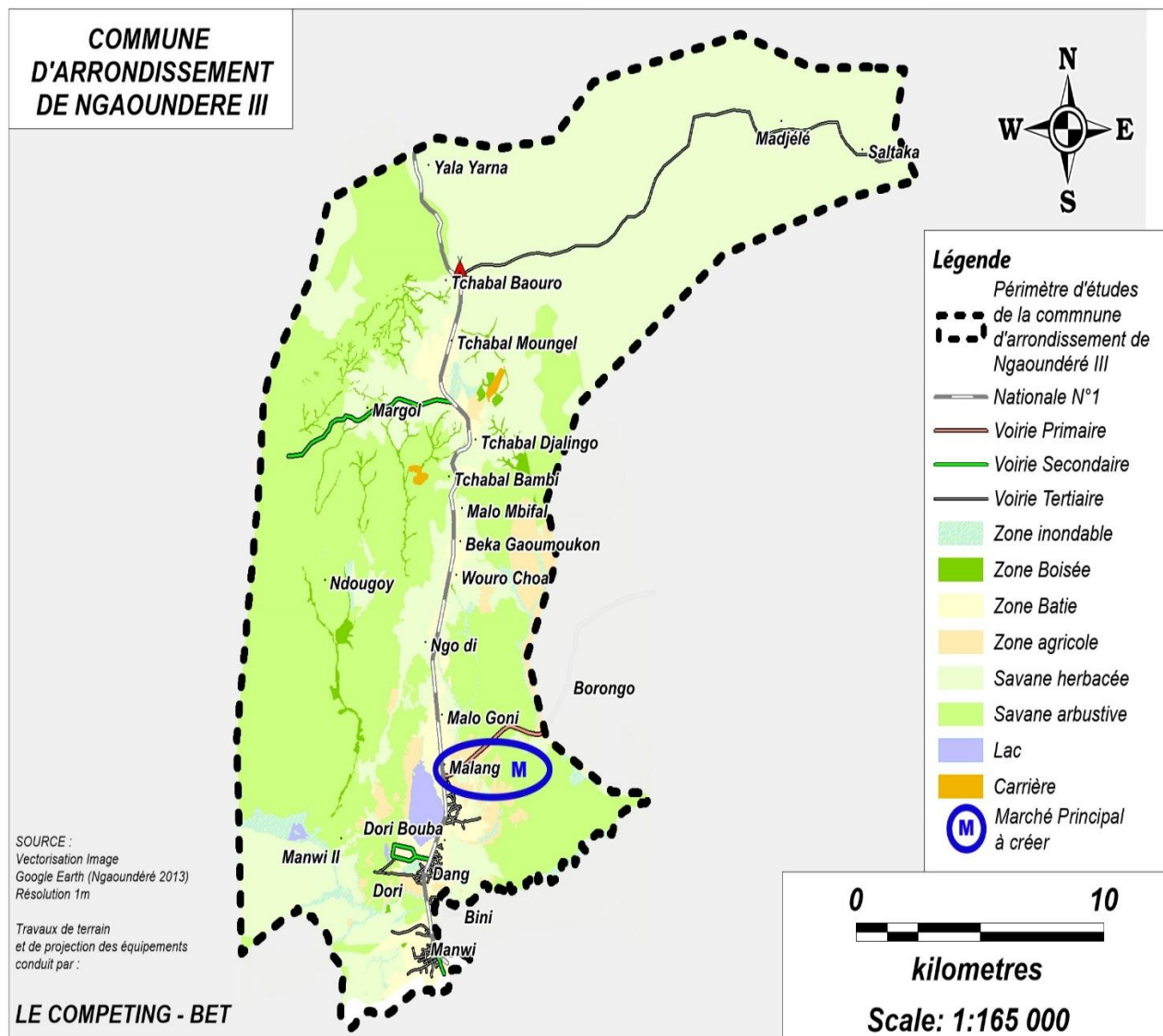

FICHE DE PROJET DU POS DE NGAOUNDERE III

TITRE DU PROJET		Création de trois (03) marchés secondaires	
Type de projet		Travaux neufs (Construction)	
Localisation		Dang; Wouro- choa Tchabal -Baouro	
Maitre d'ouvrage		Maire de la CAN III, CUN	
Contexte/Justification		Les équipements marchands sont insuffisants pour la population projetée en 2029.	
Objectif global		Renforcer la Commune en équipements marchands	
Objectifs spécifiques		Créer des marchés secondaires	
Impacts	Social	Faciliter l'accès aux équipements marchands	
	Economique	Satisfaire la demande en équipement marchand	
	Environnemental	Choisir des sites peu accidentés	
Source de financement		CAN III, FEICOM, Etat, Bailleurs	
Durée probable d'exécution		3 ans	
Montant	Echéancier	Court terme	Moyen terme
	150000000	50000000	100000000

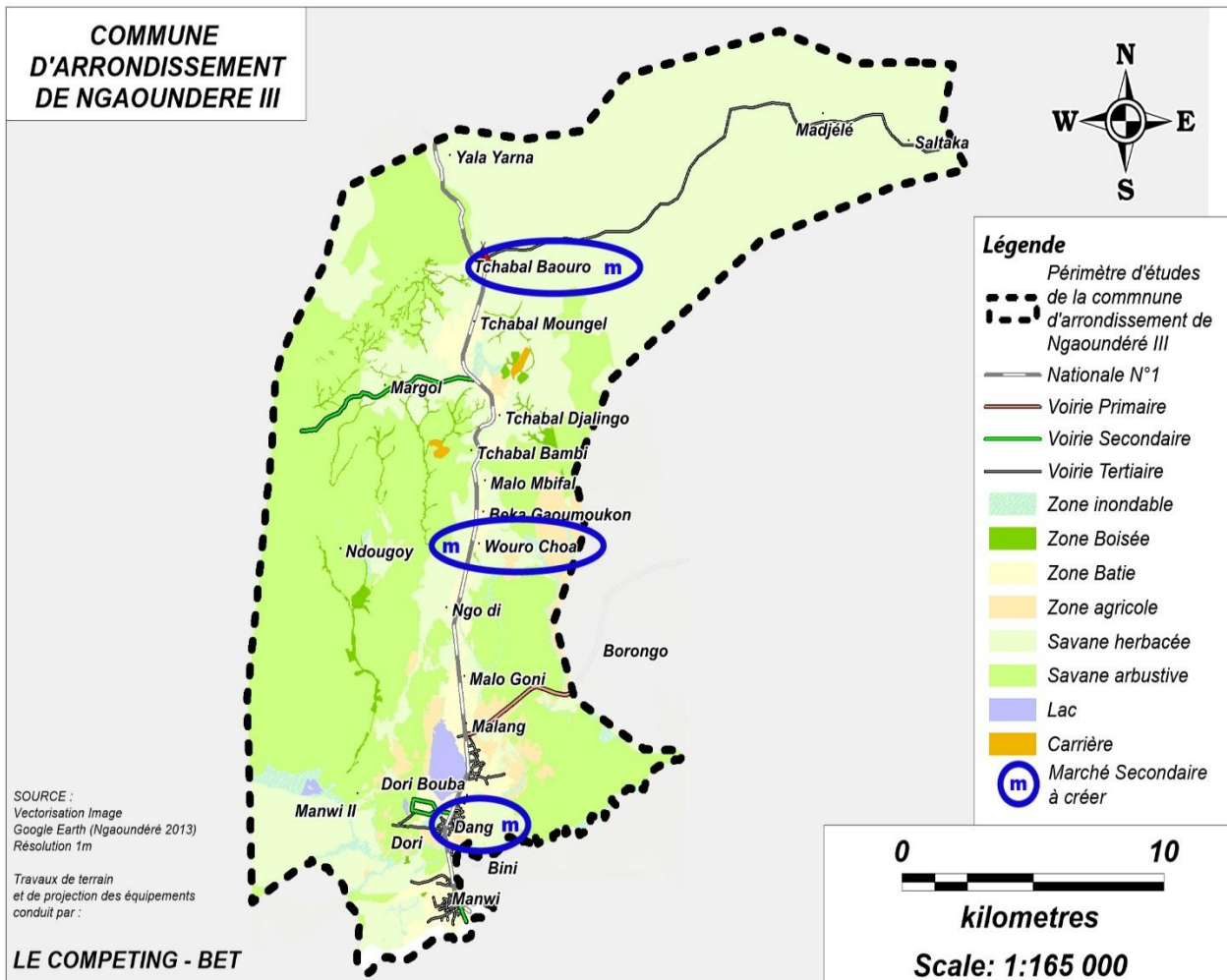

FICHE DE PROJET DU POS DE NGAOUNDERE III

TITRE DU PROJET		Construction d'un magasin de stockage de céréales et de farine de manioc	
Type de projet		Travaux neufs (construction)	
Localisation		Malo Goni	
Maitre d'ouvrage		Maire de la CAN III,	
Contexte/Justification		Les équipements marchands sont insuffisants pour la population projetée en 2029.	
Objectif global		Renforcer la Commune en équipements marchands	
Objectifs spécifiques		Création de magasin de stockage	
Impacts	Social	Faciliter l'accès aux magasins de stockage	
	Economique	Satisfaire la demande en équipement magasin de stockage	
	Environnemental	Choisir des sites peu accidentés	
Source de financement		CAN III, FEICOM, Etat, Bailleurs	
Durée probable d'exécution		1 an	
Montant	Echéancier	Court terme	Moyen terme
	150000000	150000000	

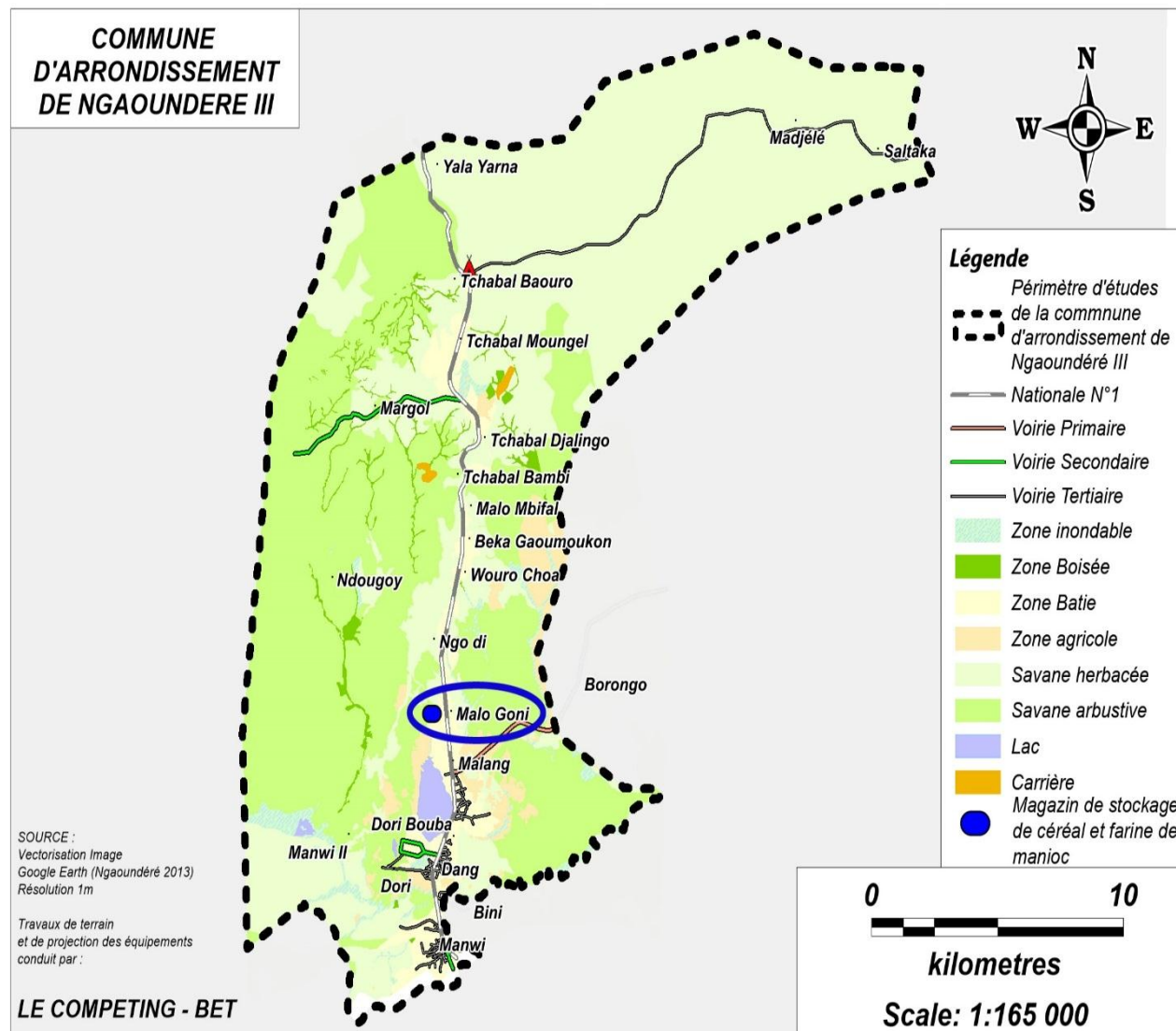

FICHE DE PROJET DU POS DE NGAOUNDERE III

TITRE DU PROJET		Construction d'un magasin de stockage de céréales et de farine de manioc	
Type de projet		Travaux neufs (construction)	
Localisation		Ndougoy	
Maitre d'ouvrage		Maire de la CAN III	
Contexte/Justification		Les équipements marchands sont insuffisants pour la population projetée en 2029.	
Objectif global		Renforcer la Commune en équipements marchands	
Objectifs spécifiques		Création de magasin de stockage	
Impacts	Social	Faciliter l'accès aux magasins de stockage	
	Economique	Satisfaire la demande en équipement magasin de stockage	
	Environnemental	Choisir des sites peu accidentés	
Source de financement		CAN III, FEICOM, Etat, Bailleurs	
Durée probable d'exécution		1 an	
Montant	Echéancier	Court terme	Moyen terme
	150000000	150000000	

COMMUNE D'ARRONDISSEMENT DE NGAOUNDERE III

SOURCE :
Vectorisation Image
Google Earth (Ngaoundéré 2013)
Résolution 1m

Travaux de terrain
et de projection des équipements
conduit par :

LE COMPETING - BET

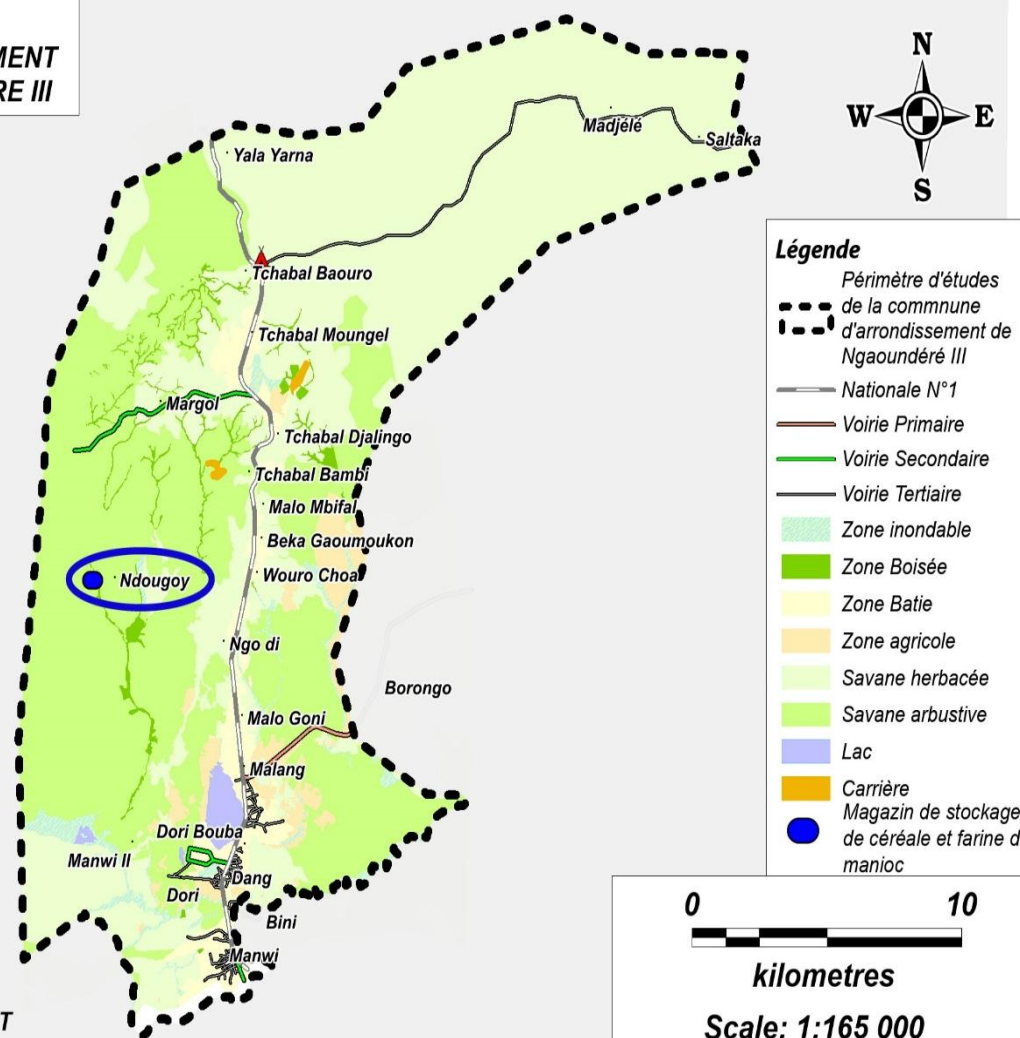

FICHE DE PROJET DU POS DE NGAOUNDERE III

TITRE DU PROJET		Construction d'une mini-cité communale de 200 chambres	
Type de projet		Travaux neufs	
Localisation		Dang	
Maitre d'ouvrage		Maire de la CAN III	
Contexte/Justification		Le patrimoine Communal est presque inexistant.	
Objectif global		Renforcer le patrimoine Communal	
Objectifs spécifiques		Créer une mini-cité Communale	
Impacts	Social		
	Economique		
	Environnemental		
Source de financement		CAN III, FEICOM, Etat, Bailleurs	
Durée probable d'exécution		2 ans	
Montant	Echéancier	Court terme	Moyen terme
	300000000		300000000

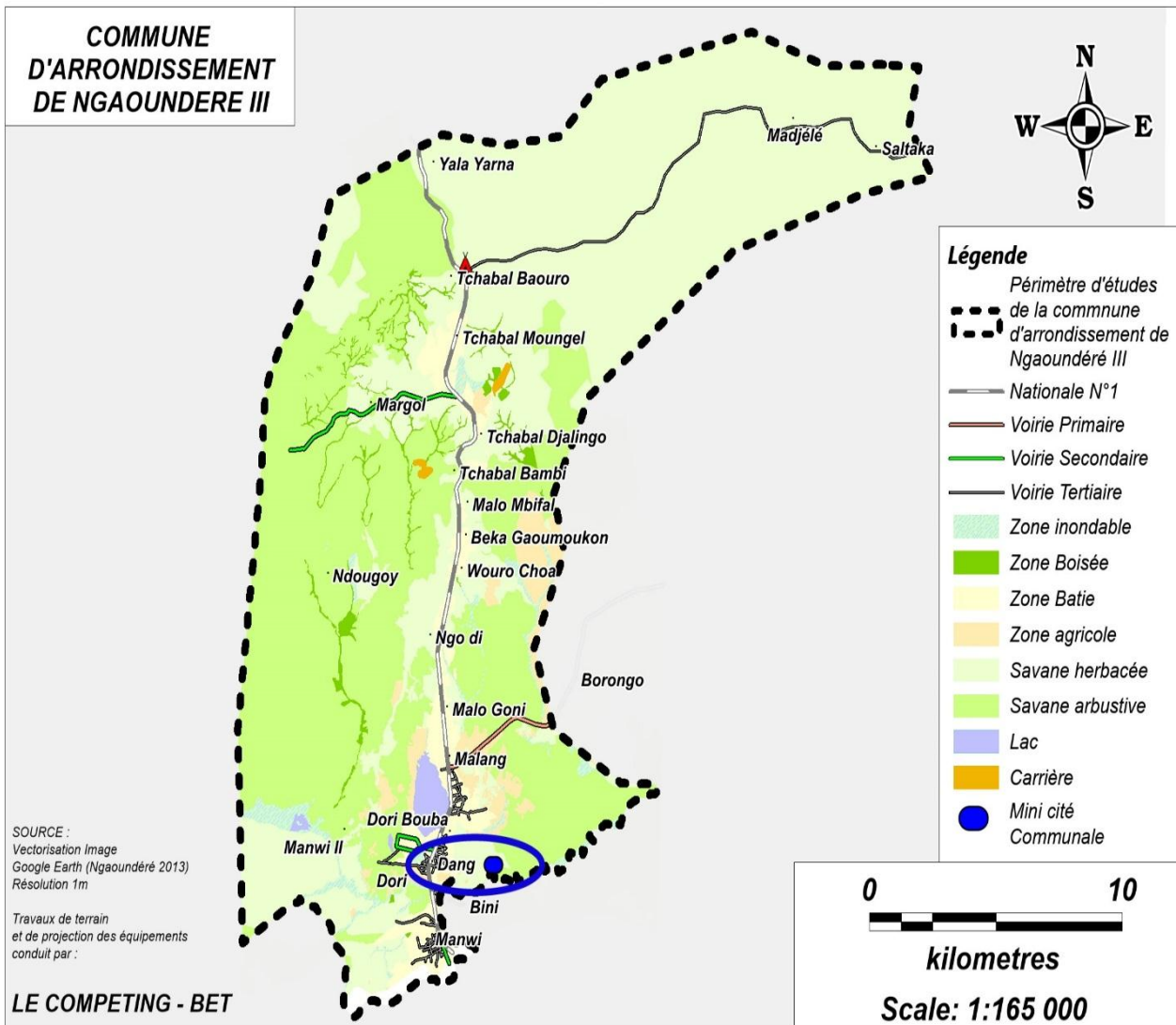

SOURCE :
Vectorisation Image
Google Earth (Ngaoundéré 2013)
Résolution 1m

Travaux de terrain
et de projection des équipements
conduit par :

LE COMPETING - BET

0 10

kilometres

Scale: 1:165 000

FICHE DE PROJET DU POS DE NGAOUNDERE III

TITRE DU PROJET		Restructuration sommaire de Bini-Dang,	
Type de projet		Etude et Réalisation	
Localisation		Bini-Dang	
Maitre d'ouvrage		Maire de la CAN III , CUN	
Contexte/Justification		Les quartiers sont sous structurés.	
Objectif global		Améliorer les conditions de vie des populations	
Objectifs spécifiques		Etude et restructuration	
Impacts	Social	Amélioration des conditions de vie	
	Economique	Développement des activités génératrices de revenus	
	Environnemental	Site rendu plus accessible	
Source de financement		CUN, FEICOM, Etat, Bailleurs	
Durée probable d'exécution		4 ans	
Montant	Echéancier	Court terme	Moyen terme
	150000000		150000000

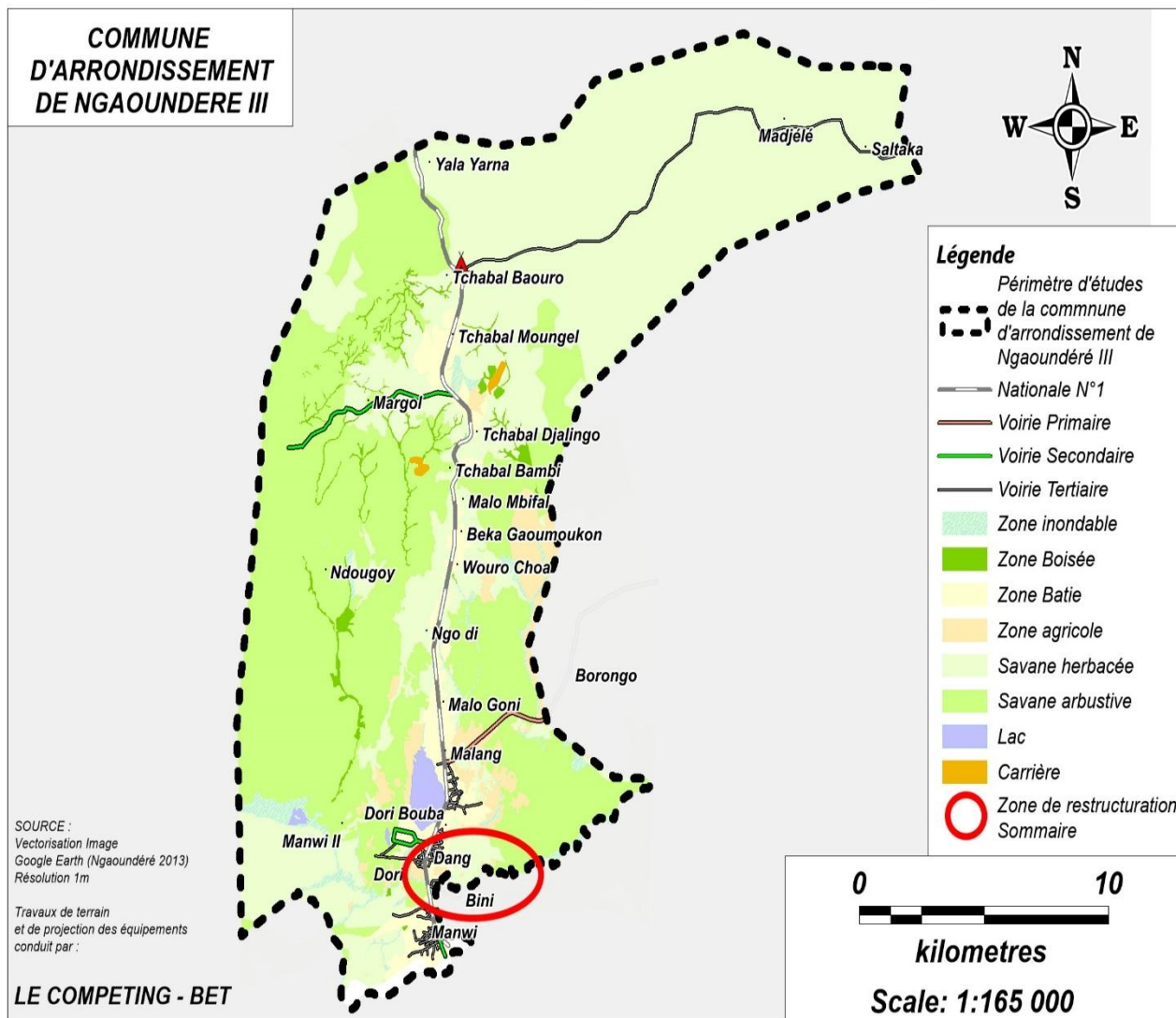

SOURCE :
Vectorisation Image
Google Earth (Ngaoundéré 2013)
Résolution 1m

Travaux de terrain
et de projection des équipements
conduit par :

LE COMPETING - BET

0 10

kilomètres

Scale: 1:165 000

FICHE DE PROJET DU POS DE NGAOUNDERE III

TITRE DU PROJET		Délimitation et protection des zones non aedificandi	
Type de projet		Etudes et protection	
Localisation		Toute la Commune	
Maitre d'ouvrage		Maire de la CAN III, CUN	
Contexte/Justification		L'habitat se développe dans des zones non aedificandi	
Objectif global		Améliorer les conditions de vie des populations	
Objectifs spécifiques		Protéger	
Impacts	Social	Sécuriser les populations	
	Economique	Minimiser les dépenses dans le processus de construction	
	Environnemental	Définir les zones naturelles inconstructibles	
Source de financement		CUN, CAN III, Etat, Bailleurs	
Durée probable d'exécution		1 an	
Montant	Echéancier	Court terme	Moyen terme
	30000000	30000000	

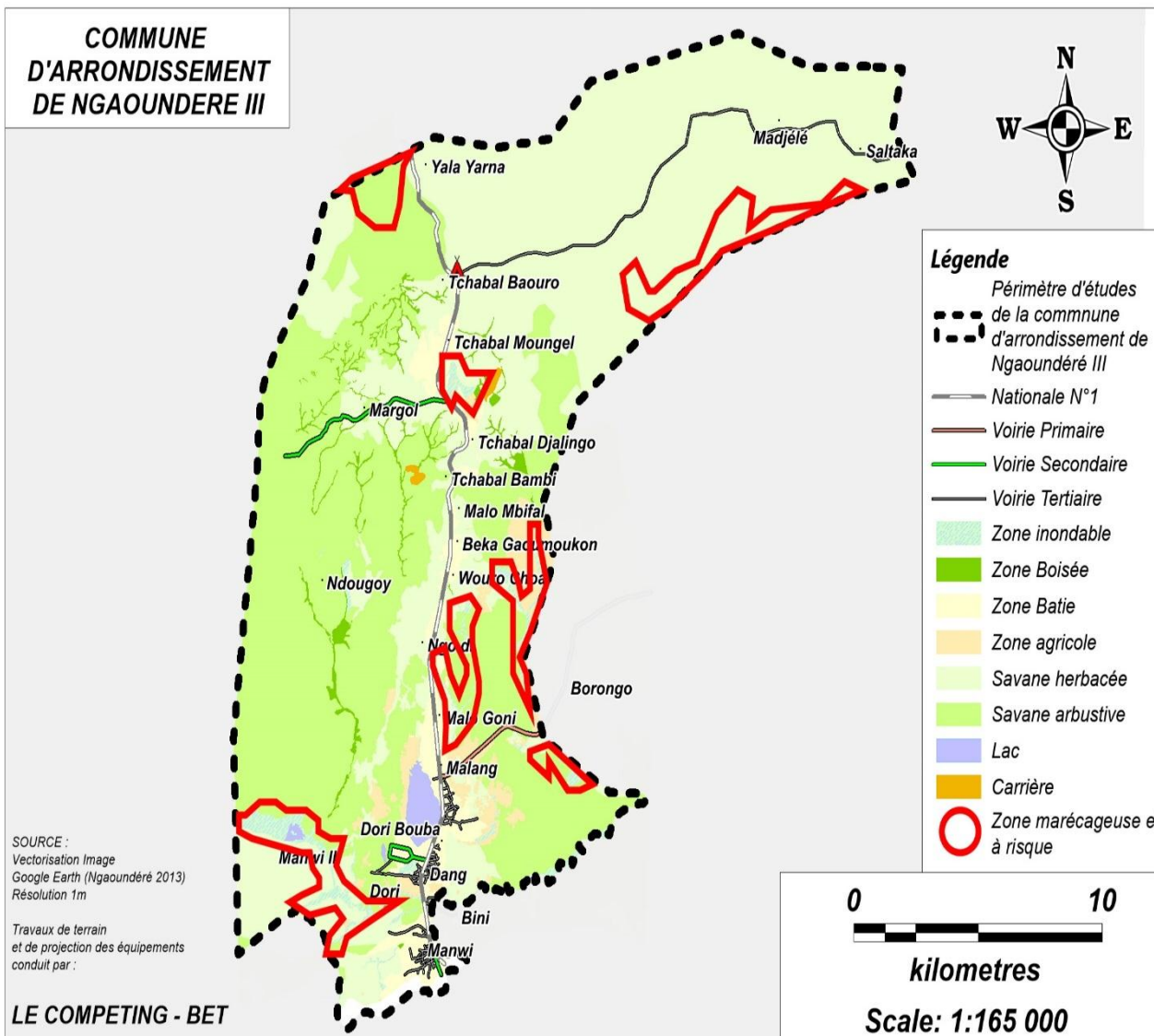

FICHE DE PROJET DU POS DE NGAOUNDERE III

TITRE DU PROJET		Création d'une zone industrielle lourde	
Type de projet		Travaux neufs (création)	
Localisation		Tchabal Baouro	
Maitre d'ouvrage		Maire de la CAN III	
Contexte/Justification		L'économie de la Commune est peu développée.	
Objectif global		Booster l'économie de la Commune	
Objectifs spécifiques		Créer une zone industrielle	
Impacts	Social	Générer des emplois	
	Economique	Augmentation des taxes collectées par la Commune.	
	Environnemental	Risque de pollution	
Source de financement		CUN, CAN III, Etat, FEICOM	
Durée probable d'exécution		2 ans	
Montant	Echéancier	Court terme	Moyen terme
	50000000		50000000

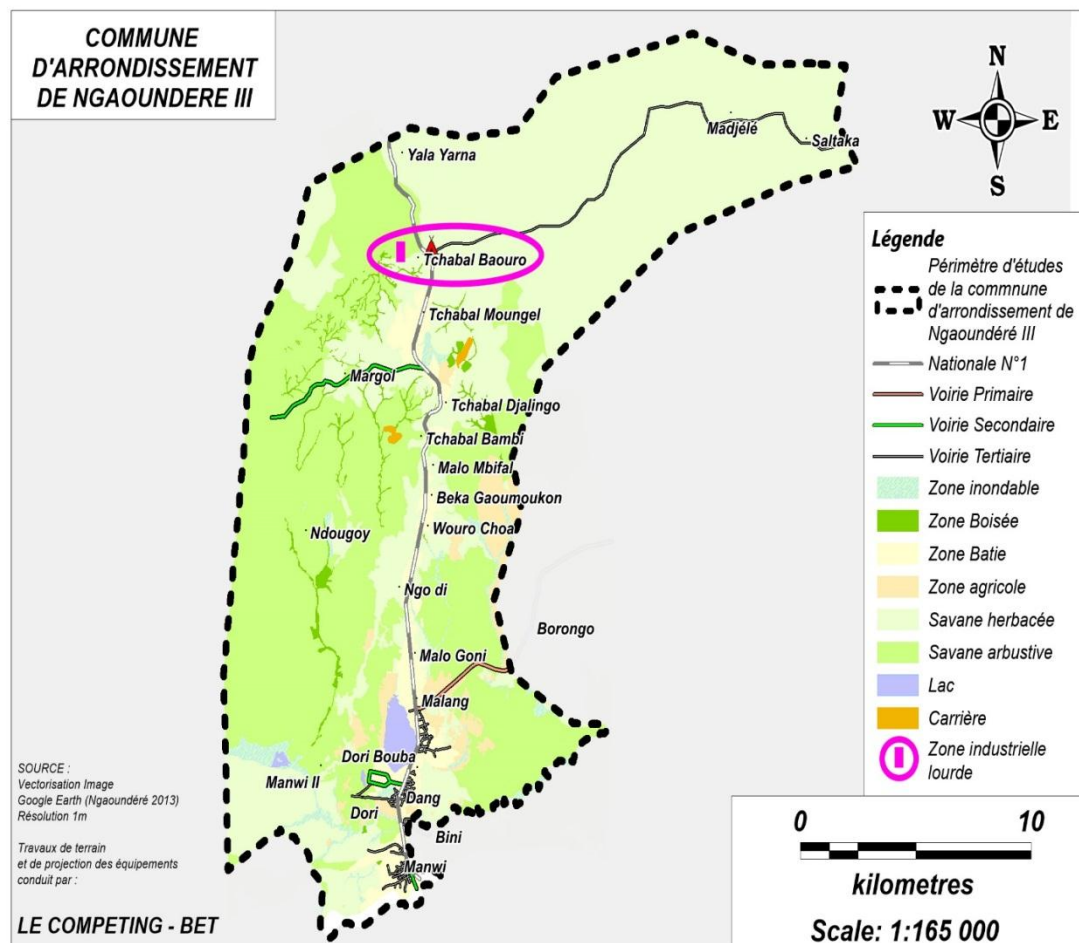

FICHE DE PROJET DE VRD DU POS DE NGAOUNDERE III

Type de projet		Réhabilitation avec un revêtement en enrobés denses épaisseur 5 cm des voies secondaires principales des différents quartiers	
Localisation		NGAOUNDERE III (BINI, MALANG, MANWI, MBIDJORO)	
Maître d'Ouvrage		Maire de la CAN III, CUN	
Contexte/Justification		-Dégradation avancée et impraticabilité des tronçons de route	
Objectif global		- Améliorer les conditions de transport des biens et des personnes de la Commune	
Objectifs spécifiques		-Réduire le coût des déplacements, -Evacuation des produits agricoles, -Améliorer la santé des populations	
Impacts	Social	Déplacement des populations	
	Economique	-Perturbation des activités économiques	
	Environnemental	-Dégradation et pollution des sols	
Source de financement		CAN III, MINH DU, BAILLEURS	
Durée probable d'exécution		8 ans	
Montant 7 000 000 000 FCFA	Echéancier	Court terme	Moyen terme
	2019-2027		oui

