REPUBLIQUE DU CAMEROUN
Paix - Travail - Patrie
- -
MINISTERE DE L'HABITAT
ET
DU DEVELOPPEMENT URBAIN
- -
COMMUNAUTE URBAINE DE BAFOUSSAM

PLAN DIRECTEUR D'URBANISME DE BAFOUSSAM

Plan n° III

Plan de Zonage Horizon 2026

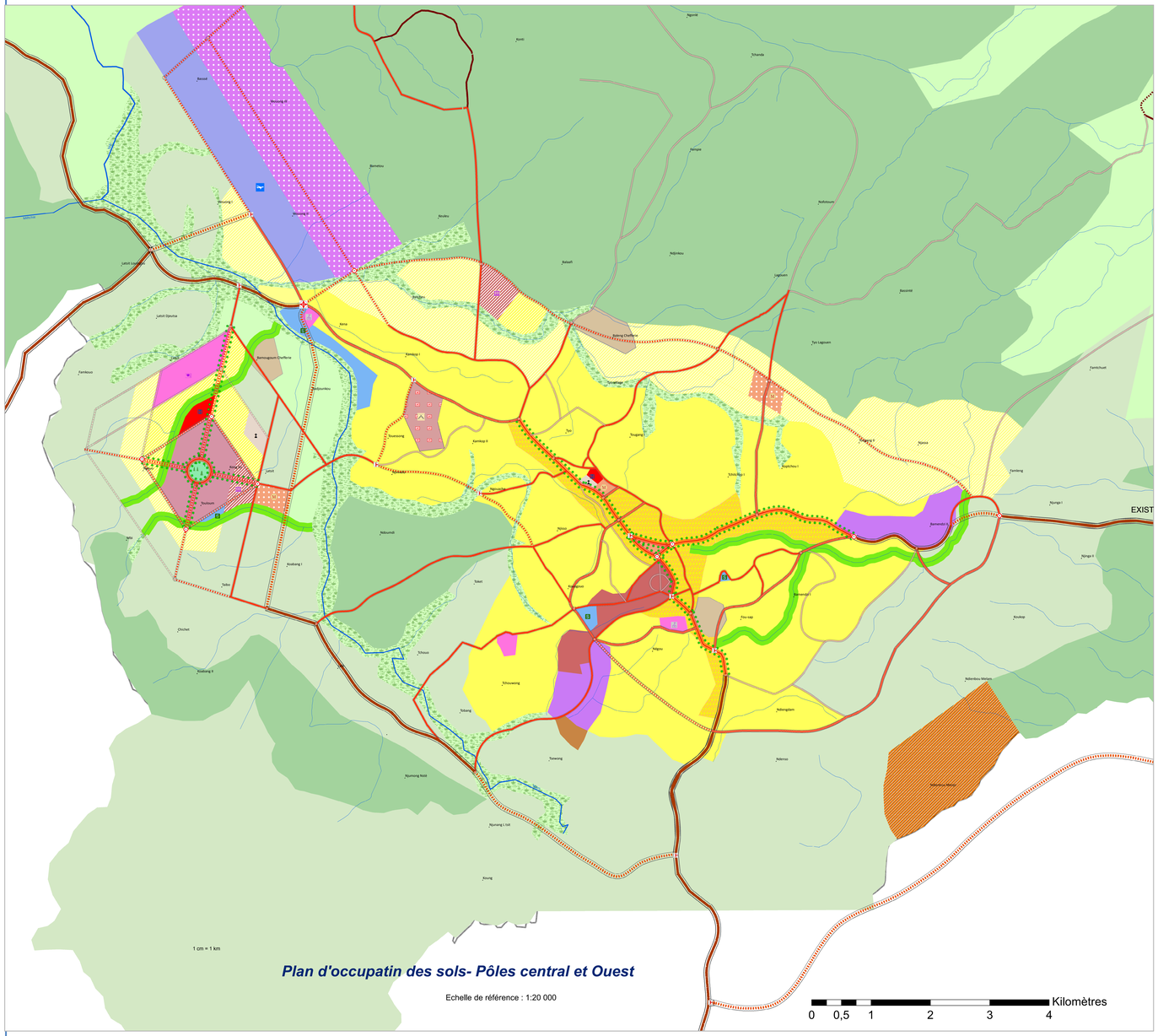

Plan d'occupatin des sols- Pôles central et Ouest

Echelle de référence : 1:20 000

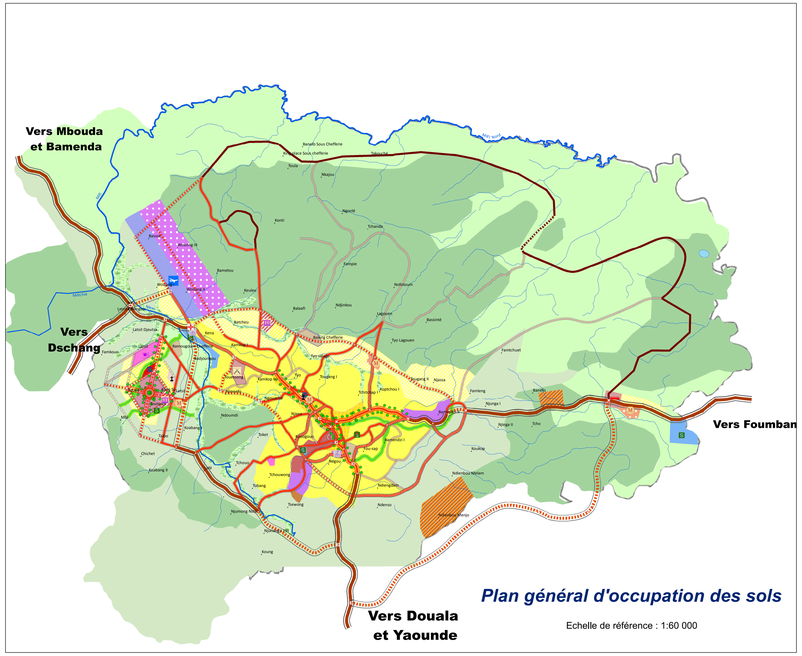

Plan général d'occupation des sols

Echelle de référence : 1:60 000

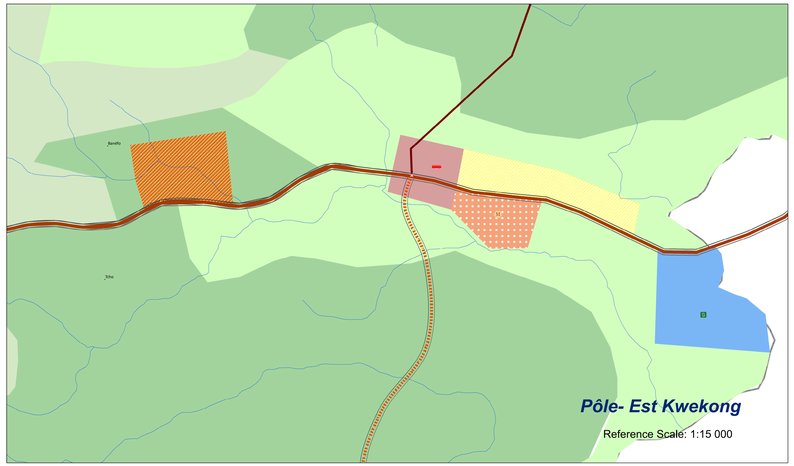

Pôle- Est Kwekong

Reference Scale: 1:15 000

Légende

Carrefours_H2
Forme de carrefour
- Echangeur
- Carrefour 3 branches
- Carrefour simple
- Passage supérieur
- Rond Point

TYPE
- ARMEE
- Aéroport
- Centre Administratif
- Lieu de culte
- Enseignement secondaire
- Enseignement supérieur
- Gare routière
- HOPITAL
- MARCHE
- Sports et loisirs

Représentation : VoirieStruct_Programme_5mo_RN
- Route Nationale existante
- Route Nationale projetée
- Route Régionale existante
- Route Régionale proposée
- Boulevard urbain existant
- Boulevard urbain projeté
- Voie artérielle existante
- Voie artérielle proposée
- Voie de liaison existante
- Voie de liaison projetée
- Route Rurale existante
- Route Rurale proposée
- Voie de desserte existante
- Voie de desserte proposée

Zoning_2026Proposed5
ZONETYPE
- Aire naturelle protégée
- Centre d'Affaires
- Coulée verte
- Culturel, culte
- Domaine aéroportuaire
- Domaine militaire
- Habitat à restructurer
- Habitat rural
- Marché
- Marché projeté
- Mine et carrière
- Parc d'activités
- Parc d'activités proj
- Parc urbain
- Patrimoine, Héritage culturel
- Place publique
- Plan d'eau
- Pôle Administratif
- Pôle admin projeté
- Résidentiel Mixte projeté
- Résidentiel Faible densité projeté
- Résidentiel Forte densité projeté
- Résidentiel Moyenne densité projeté
- Résidentiel Faible Densité
- Résidentiel Mixte
- Résidentiel Moyenne Densité
- Résidentiel Forte densité
- Equipement de Santé
- Science- Education
- Service de sécurité
- Service public
- Equipements socio-collectifs
- Sports & Loisirs
- Equipements de Transports
- Zi- Usines et entrepôts
- Zone Hydromorphe
- Zone Industrielle proj
- Zone à risques
- Zone à Vocation Agricole

Date: Décembre 2013
Etabli par: Hippolyte ETENDE NKODO
Ingénieur - Urbaniste ONUC n° 45

BREIT Consulting s.a.r.l
B.P. 31449 YAOUNDE - CAMEROUN
Email: breit.consulting@gmail.com

Powered by ArcGIS 10.2