

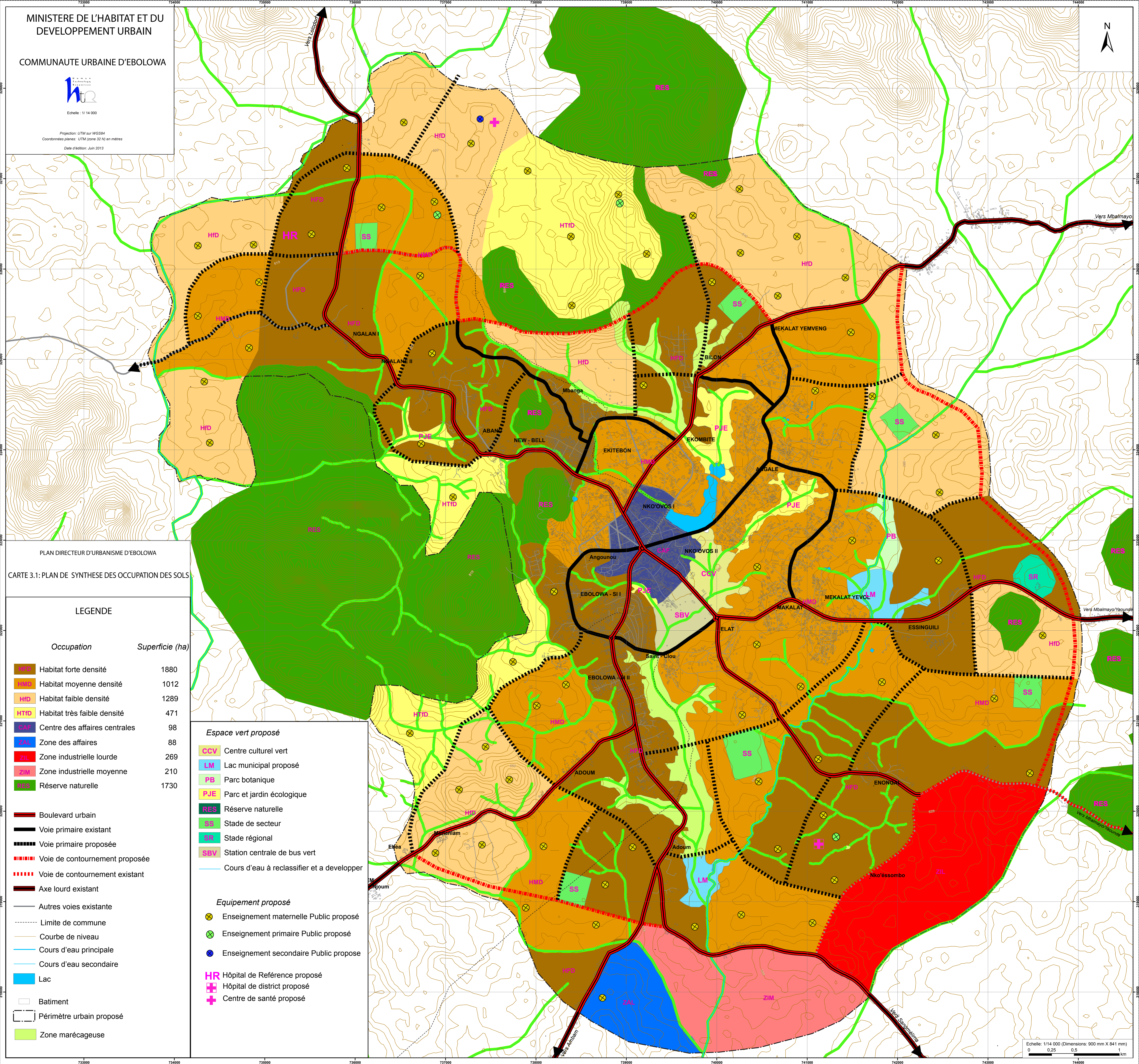

Echelle : 1/14 000

Projection: UTM sur WGS84
Coordonnées planes: UTM (zone 32 N) en mètres
Date d'édition: Juin 2013

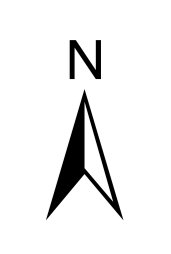

PLAN DIRECTEUR D'URBANISME D'EBOWLA

CARTE 3.1: PLAN DE SYNTHESE DES OCCUPATION DES SOLS

LEGENDE

| Occupation | | Superficie (ha) |
|------------|-------------------------------|-----------------|
| HFD | Habitat forte densité | 1880 |
| HMD | Habitat moyenne densité | 1012 |
| HFD | Habitat faible densité | 1289 |
| HTID | Habitat très faible densité | 471 |
| CAF | Centre des affaires centrales | 98 |
| ZAL | Zone des affaires | 88 |
| ZIL | Zone industrielle lourde | 269 |
| ZIM | Zone industrielle moyenne | 210 |
| RES | Réserve naturelle | 1730 |

Espace vert proposé

| | |
|-----|--|
| CCV | Centre culturel vert |
| LM | Lac municipal proposé |
| PB | Parc botanique |
| PJE | Parc et jardin écologique |
| RES | Réserve naturelle |
| SS | Stade de secteur |
| SR | Stade régional |
| SBV | Station centrale de bus vert |
| | Cours d'eau à reclassifier et a développer |

Equipement proposé

| | |
|----|--|
| ⊗ | Enseignement maternelle Public proposé |
| ⊗ | Enseignement primaire Public proposé |
| ⊗ | Enseignement secondaire Public propose |
| HR | Hôpital de Référence proposé |
| ⊕ | Hôpital de district proposé |
| + | Centre de santé proposé |

| | |
|---|--------------------------------|
| — | Boulevard urbain |
| — | Voie primaire existant |
| — | Voie primaire proposée |
| — | Voie de contournement proposée |
| — | Voie de contournement existant |
| — | Axe lourd existant |
| — | Autres voies existante |
| — | Limite de commune |
| — | Courbe de niveau |
| — | Cours d'eau principale |
| — | Cours d'eau secondaire |
| — | Lac |
| — | Batiment |
| — | Périmètre urbain proposé |
| — | Zone marécageuse |