

REPUBLIQUE DU CAMEROUN  
PAIX - TRAVAIL - PATRIE

CAMEROUN

MINISTRE DE L'HABITAT ET  
DU DEVELOPPEMENT URBAIN

COMMUNE  
D'ABONG - MBANG

**PLAN D'OCCUPATION DES SOLS**

**PLAN DU MAILLAGE ET DE  
L'AFFECTATION DE LA  
RESERVE FONCIERE COMMUNALE  
(HORIZON 2027)**

- VOIE A AMENAGER
- COURBES DE NIVEAU (5.00m)
  - COURS D'EAUX
  - NATIONALE N10
  - PROVINCIALE P6
  - VOIRIE ABONG-MBANG
  - LIMITE ZONE D'ETUDES
  - CONSTRUCTION
  - RESERVE FONCIERE COMMUNALE
  - ZONE INDUSTRIELLE
  - ZONE AGRICOLE
  - ZONE HABITEE
  - ZONE MAREQUAGEUSE
  - NYONG
  - FORET DEGRADEE
- C.M.A : CENTRE MEDICAL  
D'ARRONDISSEMENT

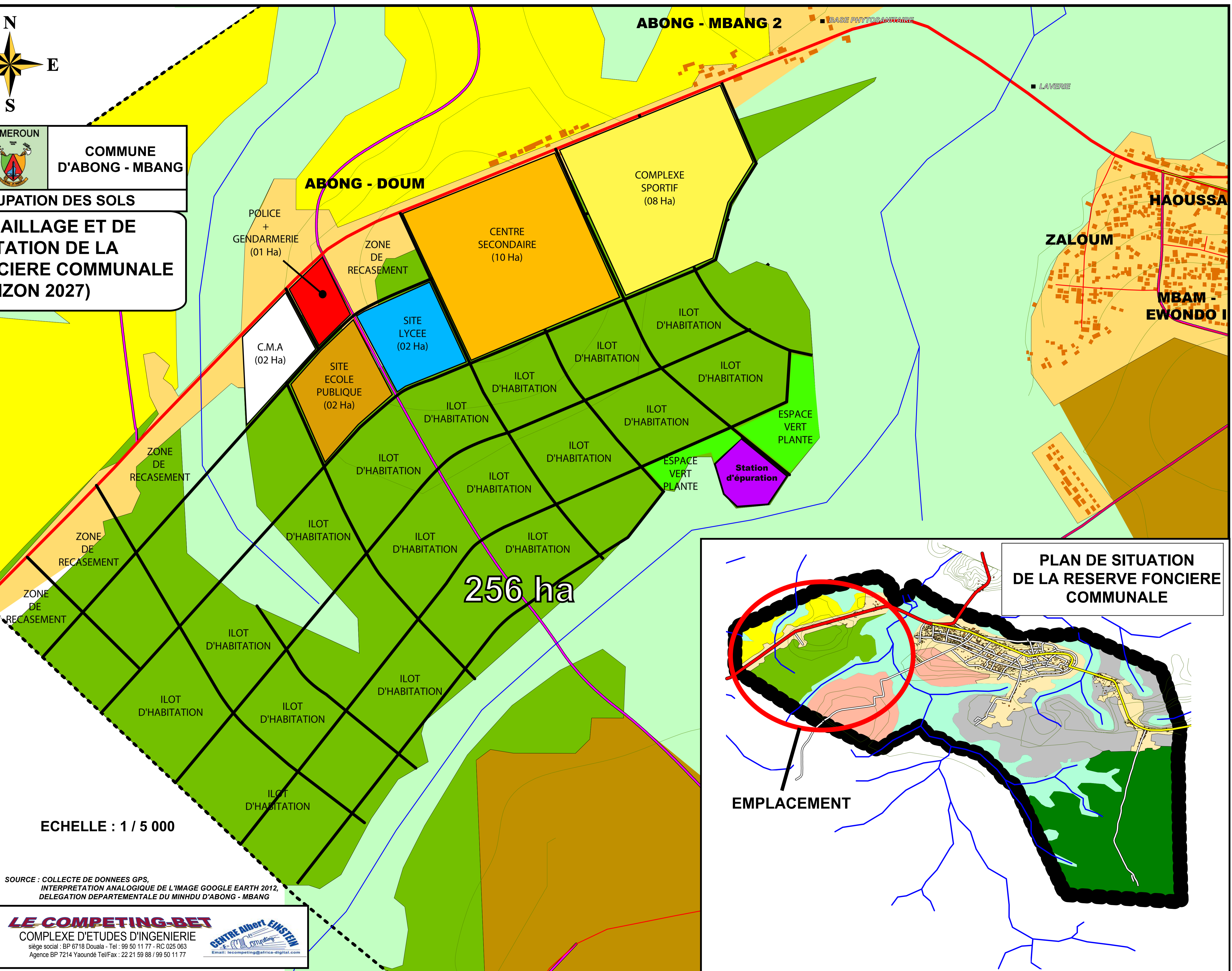

256 ha

ECHELLE : 1 / 5 000

SOURCE : COLLECTE DE DONNEES GPS,  
INTERPRETATION ANALOGIQUE DE L'IMAGE GOOGLE EARTH 2012,  
DELEGATION DEPARTEMENTALE DU MINH DU D'ABONG - MBANG

**LE COMPETING-BET**  
COMPLEXE D'ETUDES D'INGENIERIE  
siège social : BP 6718 Douala - Tel : 99 50 11 77 - RC 025 063  
Agence BP 7214 Yaoundé Tel/Fax : 22 21 59 88 / 99 50 11 77

**CENTRE ALBERT EINSTEIN**  
lecompeting@africa-digital.com

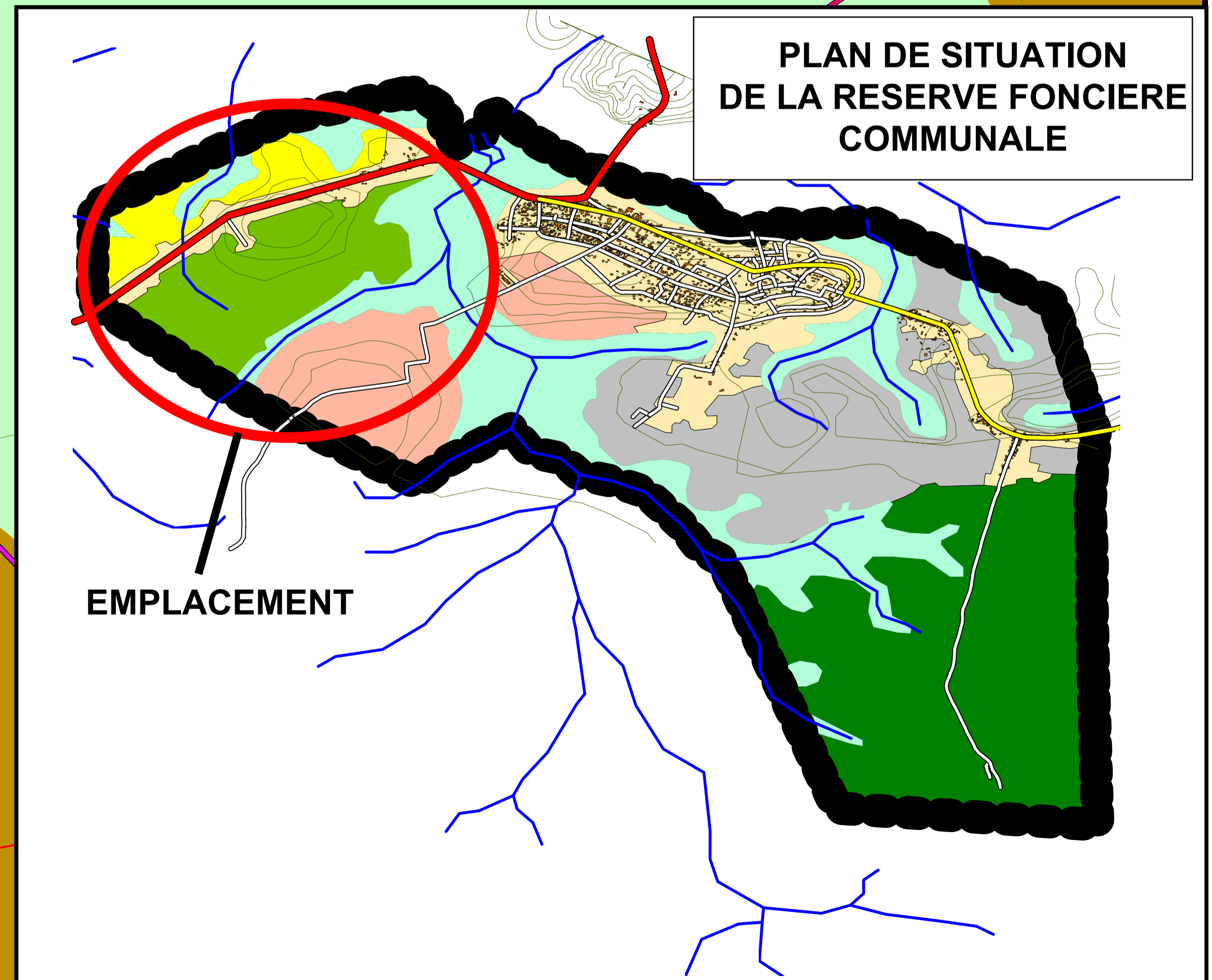

**PLAN DE SITUATION  
DE LA RESERVE FONCIERE  
COMMUNALE**

EMPLACEMENT