

PLAN D'OCCUPATION DES SOLS DE LA VILLE DE NANGA EBOKO - ZONAGE

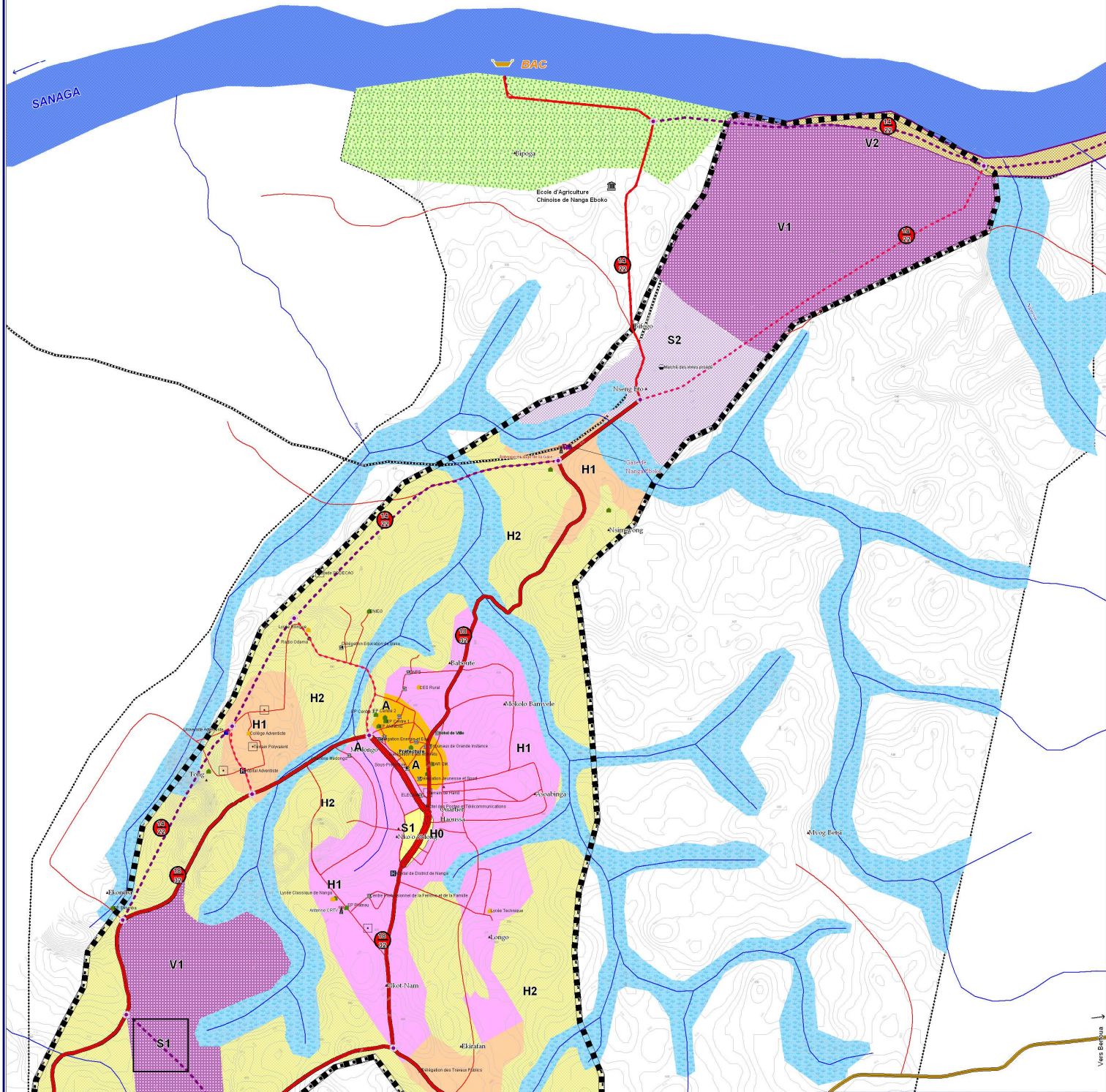

LEGENDE

<ul style="list-style-type: none"> Quartier Ecole d'agriculture chinoise Service public Télécommunication Sport et loisir Santé Gare ferroviaire Radio Enseignement de base Enseignement supérieur Enseignement secondaire Enseignement professionnel Nationale N1 Voirie actuelle Chemin de fer Courbe de niveau Cours d'eau Zone de habitat Maraîchage Fluveur Sanaga Rizières 	<p>Projection</p> <ul style="list-style-type: none"> Marchés des vires Voirie primaire à aménager Voirie secondaire à aménager Voirie secondaire à créer Voirie secondaire de contournement à créer Réserve foncière Habitat social Zone de développement touristique Pôle de centralité Parimètre d'équipements 2027 Parimètre d'étude <p>Typologie de l'habitat</p> <ul style="list-style-type: none"> Centre Administratif Centre commercial Zone d'habitat péri-centrale à restructurer Zone d'habitat central à restructurer
---	--

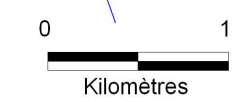

LEGENDE DE ZONES

- Voirie primaire
- Voirie secondaire
- A Secteur administratif central
- H0 Secteur tertiaire avec prédominance d'activités commerciales
- H1 Secteur d'habitat anarchique à restructurer
- H2 Secteur non différencié de l'habitat
- S1 Secteur d'animation commerciale
- S2 Secteur d'équipement collectif
- V1 Secteur réserve foncière
- V2 Secteur maraicher, d'élevage

REPUBLIQUE DU CAMEROUN
 PAIX-TRAVAIL-PATRIE

REPUBLIC OF CAMEROON
 PEACE-WORK-FATHERLAND

MINISTRE DE L'ADMINISTRATION TERRITORIALE ET DE LA DÉCENTRALISATION
 MINISTRY OF TERRITORIAL ADMINISTRATION AND DECENTRALIZATION

REGION DU CENTRE
 CENTER REGION

DÉPARTEMENT DE LA HAUTE-SANAGA
 HAUTE-SANAGA DIVISION

COMMUNE DE NANGA EBOKO
 NANGA-EBOKO CITY COUNCIL

PLAN D'OCCUPATION DES SOLS DE LA VILLE DE NANGA EBOKO

ZONAGE

Echelle : 1 : 10 000
 Sources : Images Aster, données GPS, INC, CUS
 Décembre 2012

INTEGC
 Maîtrise d'Œuvre