

PLAN D'OCCUPATION DU SOL D'EDEA 2 HORIZON 2035

MISE EN OEUVRE MOYEN TERME

SUPERFICIE ZONE A URBANISER : 8 116,78 HA
POPULATION ESTIMÉE: 42 040 HABITANTS

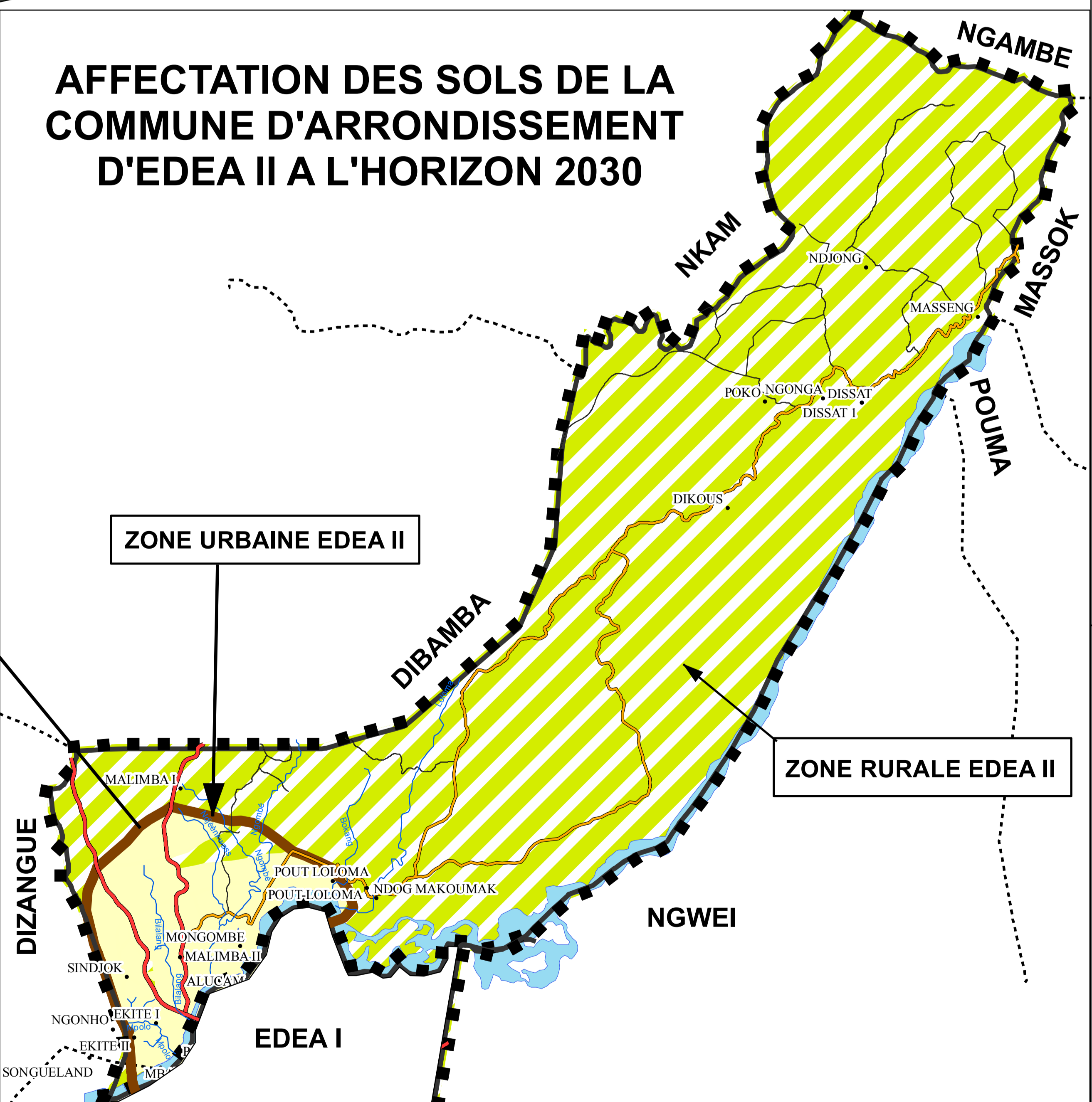
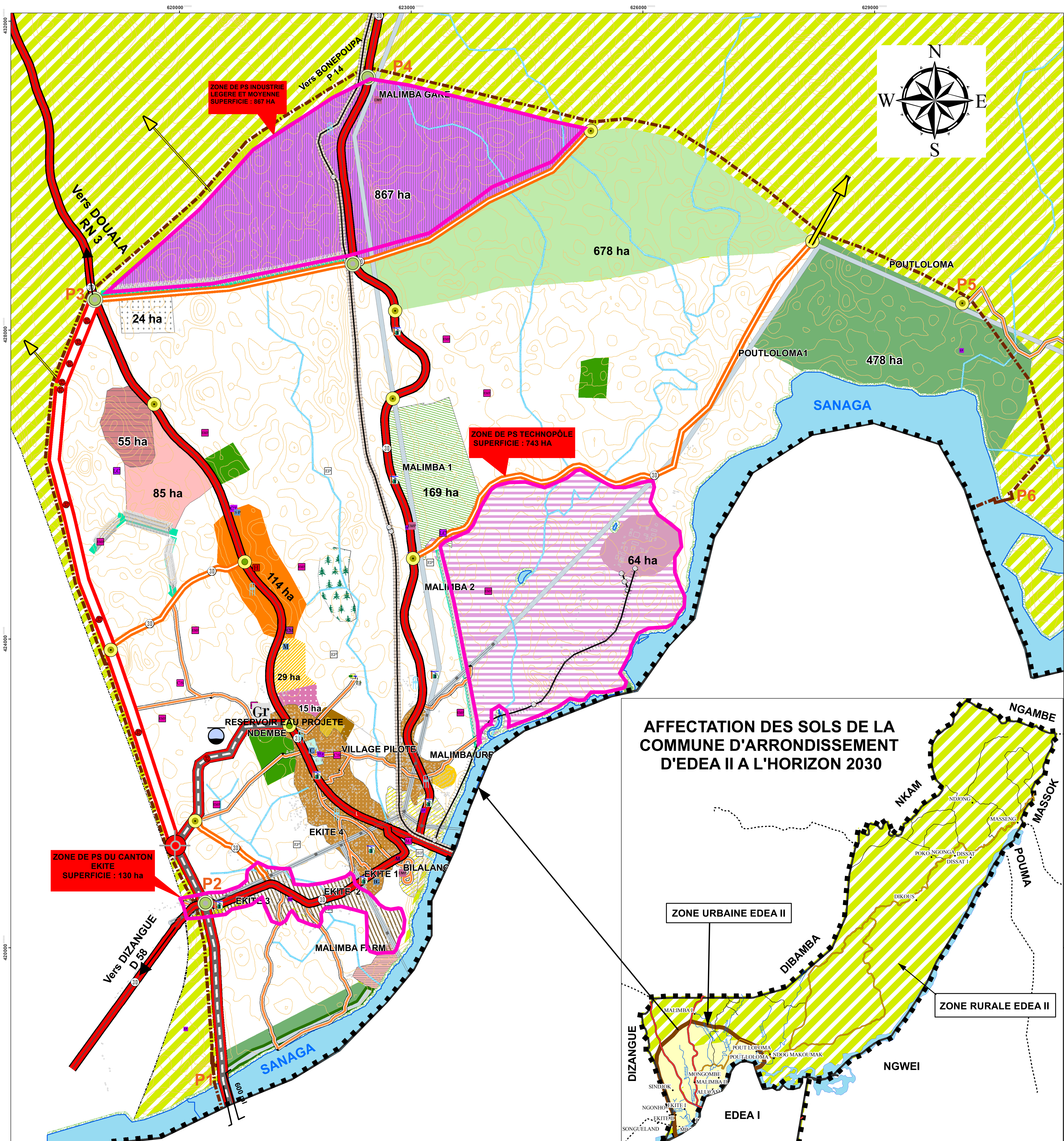

EQUIPEMENTS ADMINISTRATIFS Sous-Prefecture Edéa II Mairie d'Edéa I Centre d'état civil A2: Centre administratif secondaire A1: Centre administratif	EQUIPEMENTS SOCIAUX COLLECTIFS EXISTANT Aire de jeux Cimetière PROJETE Maison des jeunes Centre multimedia Gymnase Salle de fête Sport nautique 2 EQUIPEMENTS MARCHANDS Peage d'Edéa II Marché Gare voyageur camrail Gare routière projeté Gare routière C2: Centre des affaires C1: Centre commercial	EQUIPEMENTS SANITAIRES EXISTANT Dispensaires Hôpital Laboratoires Pharmacies Cabinets médicaux Centre de sante intergre PROJETE Centre de sante intergre Hôpital AUTRES Limite CA Edéa I ET CA Edéa II Limite de la CUED limite du périmètre urbain d'Edéa II Courbes de niveaux Fleuve Cours d'eau Bâtiments Pont à créer Poussée d'urbanisation	EQUIPEMENTS SCOLAIRES EXISTANT Ecole maternelle et primaire publique Ecole maternelle publique Ecole primaire publique Ecole maternelle et primaire Enseignement secondaire Lycée CETIC PROJETE Ecole primaire Ecole maternelle et primaire CETIC Lycée ZONES INDUSTRIELLES EXISTANT I1: Lourde PROJETE I2: légères et moyennes I2: technologique	VOIRIE ET RESEAUX DIVERS Antenne Transformateur Carrefour projeté Echangeur Carrefour giratoire Pont voie de contournement Ligne électrique HT Chemin de fer Chemin de fer Edéa-Kribi Autouroute Edéa-Kribi Boulevard périphérique Voirie primaire à agrandir Voirie primaire à créer boulevard urbain Voirie secondaire à agrandir Voirie secondaire à créer Reservoir projeté	ZONES NATURELLES NC: Parc urbain NC: Aire de repos NC: Bande verte NC: Espace vert NO: coulé verte NO: Bois communal NO: Naturelle Ordinaire Na: Agriculture périurbaine ZONES D'HABITATS EXISTANT U1: dense U2: planifié U3: mixte U4: Précaire à restructurer (PS) U5: rural	ZONES PARTICULIÈRES P3: Complexe touristique P5: complexe sportif P1: Zone universitaire P8: Parcours vita P7: Debarcadère P6: Logements sociaux P10: Aéroport	POINTS DE REPÈRE GÉOGRAPHIQUE <table border="1"> <thead> <tr> <th>POINT</th> <th>X</th> <th>Y</th> </tr> </thead> <tbody> <tr> <td>P1</td> <td>620568</td> <td>418304</td> </tr> <tr> <td>P2</td> <td>620340</td> <td>420575</td> </tr> <tr> <td>P3</td> <td>618907</td> <td>428401</td> </tr> <tr> <td>P4</td> <td>622447</td> <td>431267</td> </tr> <tr> <td>P5</td> <td>630138</td> <td>428348</td> </tr> <tr> <td>P6</td> <td>630584</td> <td>425963</td> </tr> </tbody> </table> Echelle 1/10 000 Coordinate System: WGS 1984 UTM, Zone 32 North, Meter Projection: Transverse Mercator Datum: WGS 1984 Units: Meter SOURCE: EXTRAIT DU PROJET DU PDU D'EDEA BET: GEFA & ENGINEERING-SARL OCTOBRE 2016	POINT	X	Y	P1	620568	418304	P2	620340	420575	P3	618907	428401	P4	622447	431267	P5	630138	428348	P6	630584	425963
POINT	X	Y																										
P1	620568	418304																										
P2	620340	420575																										
P3	618907	428401																										
P4	622447	431267																										
P5	630138	428348																										
P6	630584	425963																										